vinetur

¿Buscas escapada? San Sebastián en abril es la elección elegante de primavera

En pleno corazón de San Sebastián, Hotel Arbaso es el punto de partida perfecto para descubrir la ciudad vasca

lunes 20 de abril de 2026

ESCRITO POR LAIA ACEBES

San Sebastián es uno de esos destinos que no necesitan demasiada explicación, pero sí contexto. **A orillas del Cantábrico, la ciudad combina una escala humana muy rara en Europa con una densidad cultural, arquitectónica y gastronómica que la ha convertido en referencia internacional**. Aquí conviven las playas urbanas con la arquitectura de la Belle Époque, una vida cultural discreta pero constante y una escena culinaria que ha redefinido la forma de entender la alta cocina contemporánea.

Visitar San Sebastián es, en realidad, **entrar en una ciudad que ha sabido equilibrar su proyección global con una identidad muy marcada**. Cada vez más demandada por viajeros europeos, franceses y estadounidenses, sigue manteniendo una cualidad esencial: la de ser una ciudad que se puede caminar, observar y entender sin prisa. En ese escenario, **abril es uno de los mejores momentos del año para recorrerla.** Es el mes en el que la ciudad ya ha despertado del invierno, pero todavía no ha entrado en su fase más saturada. **La luz es más limpia, las temperaturas más suaves y los ritmos urbanos conservan una cadencia local que en verano se diluye**. Es una San Sebastián más cercana, más legible.

San Sebastián tiene en Playa de La Concha su gran carta de presentación: una bahía elegante, cambiante con la luz y enmarcada por la icónica barandilla de 1916 y la isla de Santa Clara. Desde finales del siglo XIX, cuando la reina Isabel II la convirtió en destino de veraneo, la ciudad desarrolló una identidad sofisticada marcada por la arquitectura de la Belle Époque, amplios paseos marítimos y una tradición de bienestar que aún representa La Perla Talaso-Sport, histórico centro termal inaugurado en 1912. Esa herencia aristocrática sigue definiendo hoy una ciudad refinada, abierta al mar y de enorme atractivo internacional.

Pero San Sebastián también se entiende desde su geografía y su escala humana. El Monte Urgull, coronado por el castillo de La Mota y el Sagrado Corazón, ofrece una de las mejores panorámicas de la bahía, mientras que el Paseo Nuevorecuerda la fuerza del Atlántico con sus olas rompiendo junto al muro marítimo. El Aquarium Donostia-San Sebastián, el Museo Naval y la Parte Vieja completan una ciudad pensada para recorrerse a pie, enlazando mar, cultura y gastronomía con absoluta naturalidad. En ese contexto, alojarse en el Hotel Arbaso permite integrarse plenamente en el ritmo local, especialmente en abril, uno de los mejores meses para descubrir Donostia con calma, luz y sin aglomeraciones.

¿Dónde alojarse en una escapada a San Sebastián?

Y en ese contexto, alojarse en el **Hotel Arbaso** **no es solo una elección práctica: es una declaración de estilo**.

Situado junto a la Catedral del Buen Pastor, en pleno corazón de la ciudad, **el Hotel Arbaso se ha consolidado como uno de los hoteles boutique más interesantes del norte de España**. Su propuesta no se basa en la ostentación, sino en una elegancia contenida, profundamente conectada con la identidad vasca. Desde el hotel, el viajero puede recorrer el casco histórico, acercarse a la playa de La Concha o perderse por el Boulevard con la sensación de estar descubriendo una ciudad que aún pertenece a sus habitantes.

Abril ofrece ese equilibrio perfecto: temperaturas suaves, terrazas que comienzan a activarse y una agenda cultural que arranca con discreción. Es el momento ideal para observar la ciudad más que consumirla. Y Arbaso, por su ubicación estratégica, permite precisamente eso: integrarse en su ritmo natural.

Diseño con raíces: una estética que tiene sentido

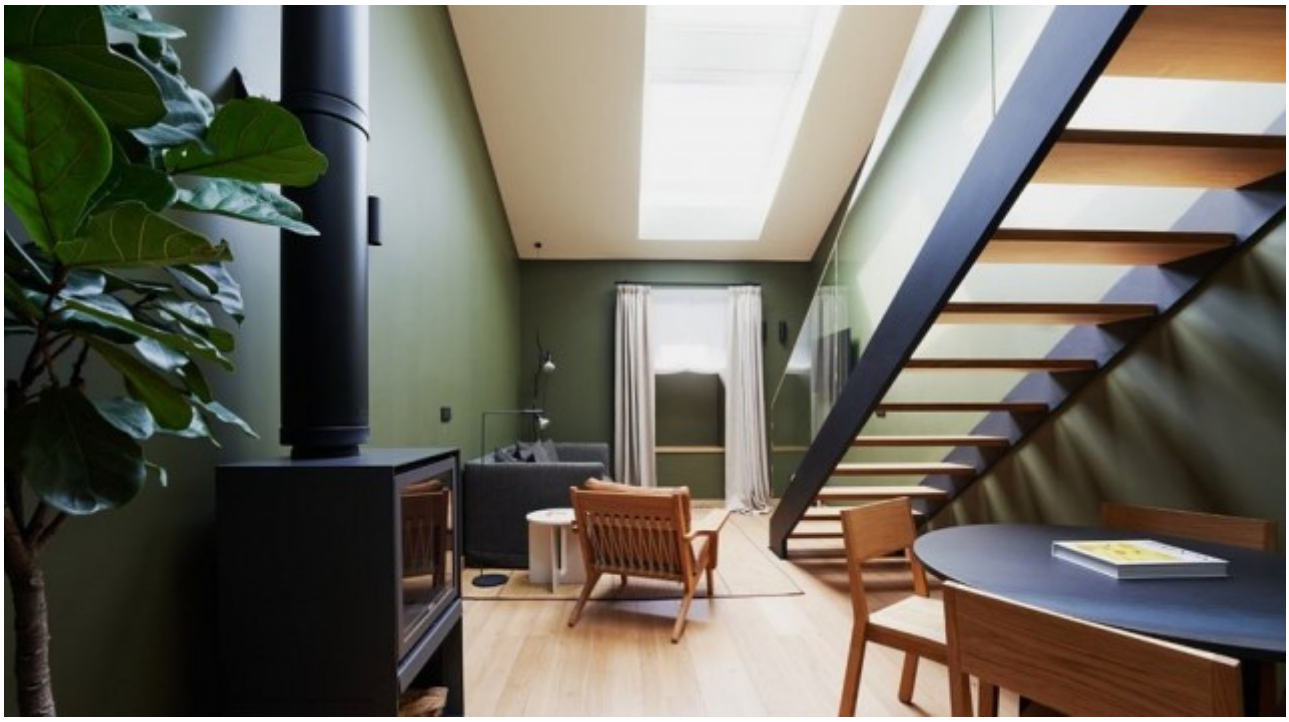

El nombre "Arbaso", que en euskera significa "ancestro", no es un gesto estético, sino conceptual. Todo el hotel está pensado como un homenaje contemporáneo a la cultura vasca. Madera, piedra, lino y cuero construyen un lenguaje visual sobrio, elegante y coherente.

El interiorismo evita cualquier artificio innecesario. Aquí el lujo se percibe en la textura de los materiales, en la calidad del descanso y en la sensación de equilibrio. Las habitaciones funcionan como refugios urbanos donde el diseño acompaña, pero no invade.

En abril, cuando los días se alargan y la luz entra con más fuerza, estos espacios adquieren una nueva dimensión. La ciudad se cuela por las ventanas, pero su interior sigue ofreciendo ese silencio tan difícil de encontrar en destinos urbanos.



Narru: una razón suficiente para viajar

Si hay un elemento que convierte al Hotel Arbaso en destino en sí mismo es su restaurante Narru, liderado por el chef Íñigo Peña.En una ciudad con una de las mayores concentraciones de estrellas Michelin del mundo, **Narru ha sabido posicionarse desde la honestidad: producto, temporada y técnica al servicio del sabor**. En abril, la cocina comienza a transitar hacia propuestas más frescas, donde las verduras tempranas y los pescados del Cantábrico adquieren protagonismo.

No es solo el restaurante del hotel; es un punto de encuentro real entre locales y viajeros. Comer en Narru no es una experiencia impostada, sino una extensión natural de la cultura gastronómica donostiarra.



Elegir abril para alojarse en el **Hotel Arbaso es, en el fondo, elegir el momento más inteligente para visitar San Sebastián**. La ciudad todavía no ha entrado en su fase más turística, pero ya ha despertado del invierno.

Es el mes en el que se puede encontrar mesa con más facilidad, pasear sin prisas y descubrir la esencia real de Donostia. Y es también el momento en el que el hotel despliega todo su sentido: ser un lugar que acompaña, no que compite con el destino.

Arbaso no busca impresionar desde el exceso, sino desde la coherencia. Desde una hospitalidad cercana, un diseño pensado y una conexión honesta con el territorio.