vinetur

Cuidado, tu ceja habla de ti: el tratamiento que redefine el rostro

La ceja natural, definida y saludable es la tendencia de 2026: menos diseño, más cuidado

jueves 29 de enero de 2026

ESCRITO POR CLARA BELTRAN

Las cejas tienen el poder de transformar el rostro, y este 2026, la tendencia es clara: lo natural es lo que realmente marca la diferencia. Lejos de las formas artificiales o el exceso de diseño, lo que realmente marca la diferencia es una **ceja fuerte, definida y, sobre todo, saludable. RevitaBrow Advanced Eyebrow Conditioner** de RevitaLash Cosmetics es el tratamiento que tus cejas estaban esperando para lucir su mejor versión y combatir los efectos visibles del envejecimiento.

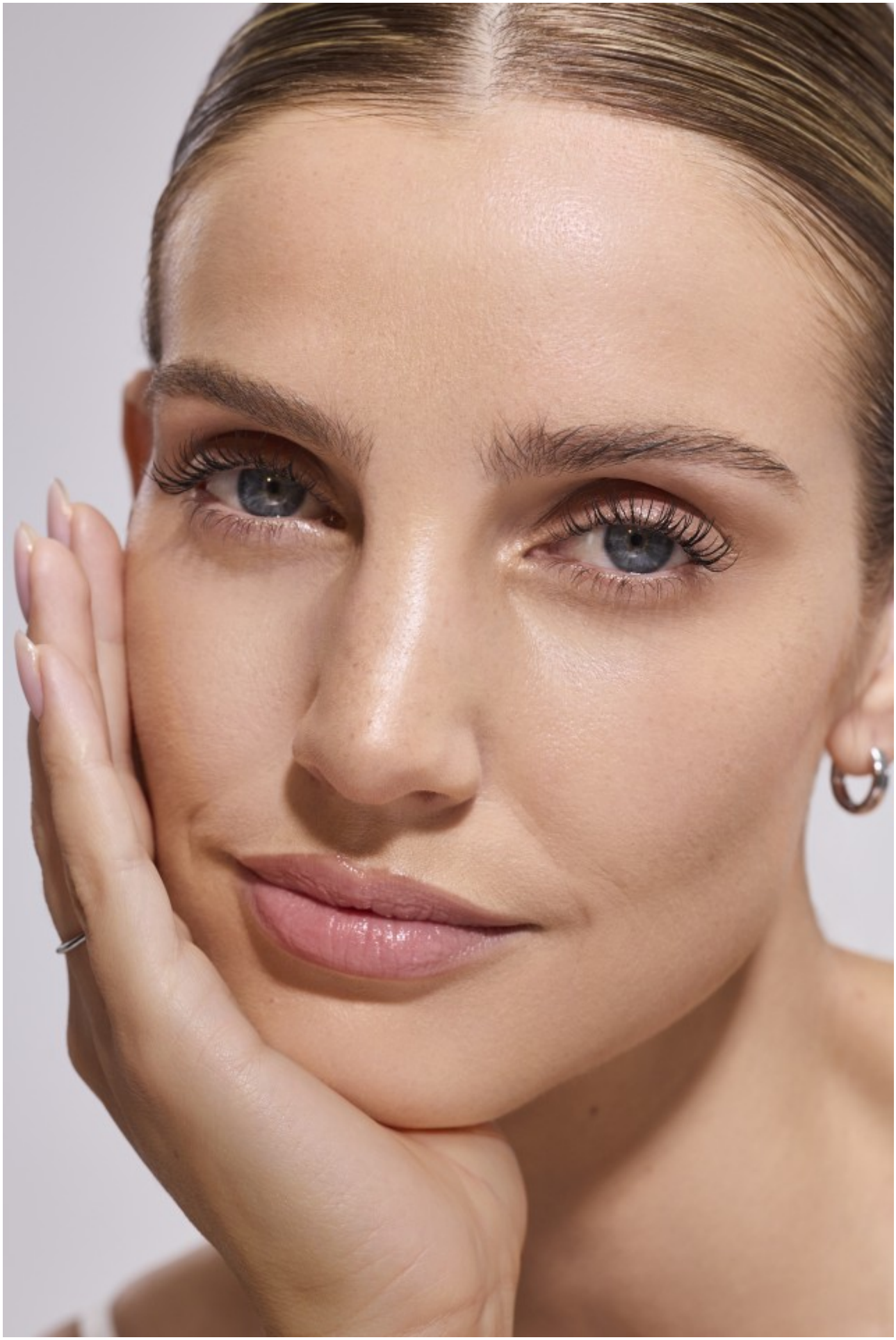

No es solo un acondicionador, es un **sérum formulado por médicos para mejorar la apariencia de las cejas**. Su tecnología patentada combate los signos visibles del paso del tiempo y las protege de los daños causados por factores ambientales, químicos y el uso excesivo de productos de peinado. La fórmula avanzada refuerza la **flexibilidad y el brillo natural**, dejando un acabado definido y saludable. Y con el uso continuo, notarás unas cejas más fuertes y completas.


REVITABROW® ADVANCED
eyebrow conditioner

¿Por qué te encantará?

- **Cejas más fuertes y definidas:** Gracias a su tecnología avanzada, RevitaBrow ayuda a que las cejas luzcan más definidas sin perder su naturalidad.
- **Prevención de roturas y quiebres:** Su fórmula patentada, BioPeptin Complex, combina péptidos, lípidos, biotina y extracto de té verde, trabajando de forma efectiva para fortalecerlas y prevenir daños.
- **Protección de factores ambientales:** Las protege del estrés ambiental y el uso frecuente de productos de peinado, manteniéndolas sanas y fuertes.
- **Resultados visibles:** A medida que incorporas RevitaBrow en tu rutina, tus cejas se ven más completas, con mayor densidad y un brillo precioso.

El secreto reside en sus ingredientes

- BioPeptin Complex: Combinación de péptidos, lípidos, biotina y extracto de té verde que acondiciona, fortalece y suaviza, evitando la rotura.
- Ginseng y Swertia Japonica: Extractos vegetales con antioxidantes y vitamina B que protegen y revitalizan.
- Palma enana americana: Rica en ácidos grasos y fitoesteroles, aporta hidratación y brillo.
- Aminoácidos y vitaminas B: Fortalecen y acondicionan las cejas, promoviendo un crecimiento saludable.

¿Cómo se utiliza correctamente?

- **Limpia bien tus cejas para eliminar residuos de maquillaje** o productos oleosos que puedan crear una barrera, dificultando la absorción del tratamiento.
- **Aplica RevitaBrow Advanced una vez al día** utilizando el aplicador específico sobre las cejas limpias y secas. Deja secar durante 2-3 minutos antes de aplicar otros productos de belleza o irte a dormir.

RevitaBrow Advanced Eyebrow Conditioner es la clave para unas **cejas naturales, fuertes y perfectamente definidas**. Su fórmula avanzada y su aplicación sencilla lo convierten en un esencial para todos los días del año.

Precio: 115€