vinetur

Casa Ermelinda Freitas: un siglo de liderazgo femenino y una colección de vinos que engrandece la Península de Setúbal

Tradición y pasión en cada copa

viernes 18 de septiembre de 2026

ESCRITO POR ÁNGEL MARQUÉS DE ÁVILA

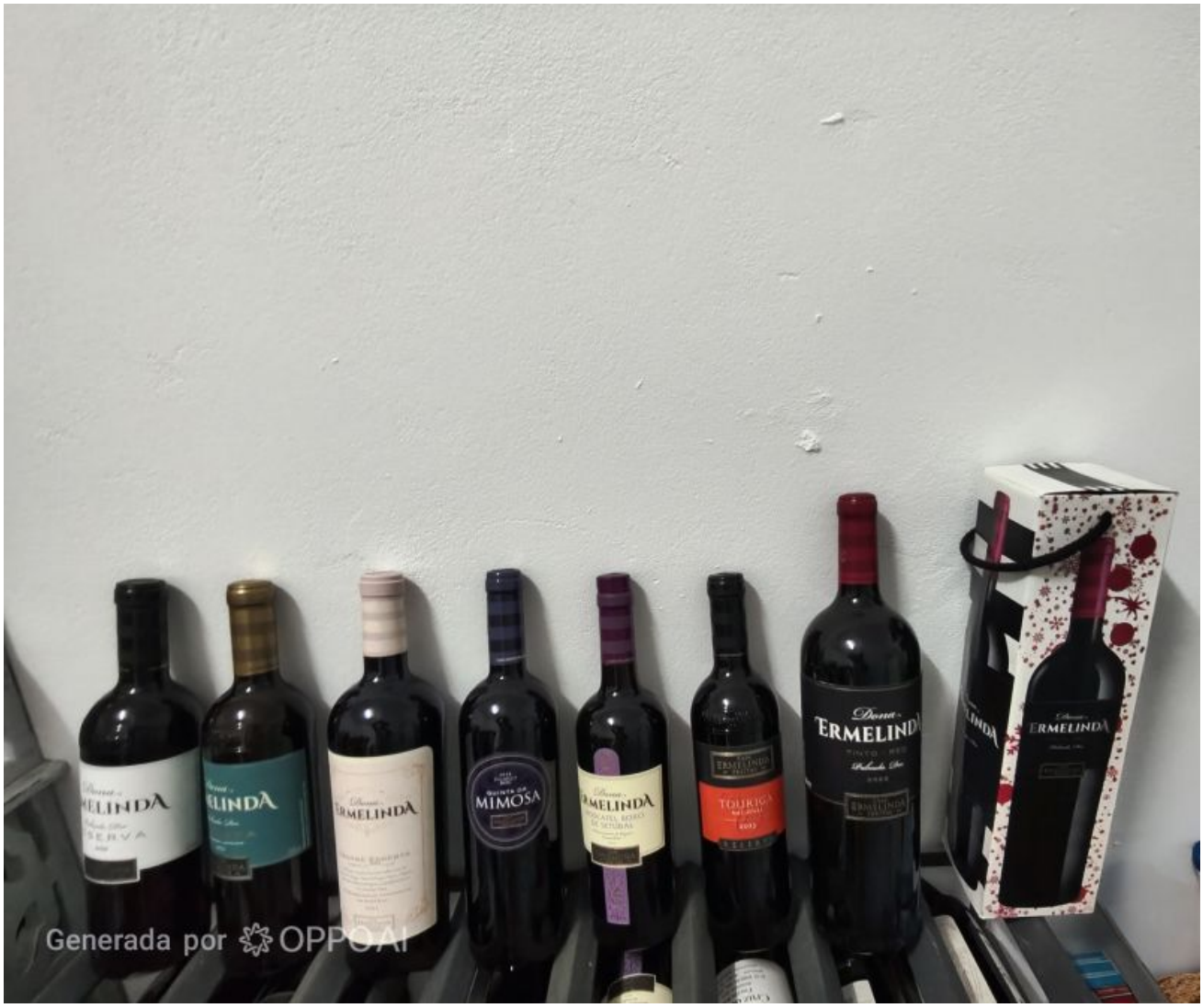

Hablar de **Casa Ermelinda Freitas** es hacerlo de una de las bodegas que mejor representan la evolución del vino portugués durante las últimas décadas. Desde la Península de Setúbal, esta empresa familiar ha sabido combinar tradición, innovación y una notable regularidad en la calidad de sus vinos, convirtiéndose en una de las firmas más premiadas de Portugal.

La historia de la casa comienza en **1920, cuando Leonilde Freitas** inició el cultivo de los viñedos familiares. Posteriormente, el legado pasó por varias generaciones de mujeres hasta llegar a Ermelinda Freitas, cuyo nombre identifica hoy a la bodega. El gran cambio llegó con Leonor Freitas, que en 1997 decidió abandonar su carrera profesional para dirigir la empresa familiar tras el fallecimiento de su padre. Bajo su liderazgo, la bodega dejó de vender vino a granel para embotellar toda su producción, creó marcas propias, amplió el viñedo hasta superar las 500 hectáreas y abrió

mercados internacionales. Actualmente, **Casa Ermelinda Freitas** exporta a decenas de países y acumula más de un millar de premios nacionales e internacionales.

Leonor Freitas, una de las grandes damas del vino portugués



Leonor Freitas representa la cuarta generación de una familia dedicada al vino y una de las figuras más influyentes de la vitivinicultura portuguesa. Su capacidad empresarial ha sido decisiva para transformar una explotación familiar en una empresa moderna, tecnológicamente avanzada y con una sólida presencia internacional.

Defensora de las variedades autóctonas portuguesas, especialmente del Castelão, ha apostado igualmente por uvas como Touriga Nacional, Syrah, Alicante Bouschet, Trincadeira o Fernão Pires, demostrando que la Península de Setúbal puede elaborar vinos capaces de competir con las mejores regiones vinícolas de Europa. Su trayectoria ha sido reconocida con importantes distinciones por su contribución a la agricultura y a la economía portuguesa.

Dona Ermelinda Reserva Tinto 2023



Este Reserva confirma el excelente momento que vive la gama Dona Ermelinda. En nariz ofrece una gran intensidad aromática con fruta negra madura, ciruelas, moras, especias dulces, cacao y delicadas notas tostadas procedentes de una madera perfectamente integrada.

En boca destaca por su equilibrio. Posee taninos maduros, una acidez bien ajustada y un final largo donde aparecen recuerdos de chocolate negro, vainilla y fruta confitada.

Es un vino gastronómico, ideal para carnes rojas, caza menor y quesos curados. Demuestra cómo Setúbal puede producir tintos de gran personalidad sin perder elegancia.

Dona Ermelinda Branco Reserva 2023

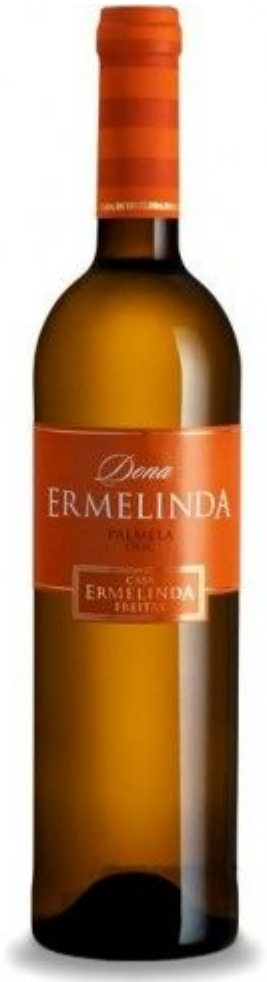

Portugal vive un extraordinario momento en la elaboración de vinos blancos, y este Reserva constituye una magnífica prueba. Presenta aromas de fruta tropical, melocotón, cítricos, flores blancas y un elegante fondo mineral.

En boca resulta fresco, amplio y muy equilibrado. La madera aporta complejidad sin ocultar la expresión varietal. Su persistencia lo convierte en un excelente acompañante para pescados, mariscos, arroces y cocina atlántica.

Moscatel Roxo de Setúbal 2014



El Moscatel Roxo es uno de los grandes tesoros enológicos portugueses. La añada 2014 despliega una extraordinaria complejidad aromática donde aparecen piel de naranja confitada, miel, higos secos, frutos secos, café, caramelo, especias orientales y delicados recuerdos balsámicos.

En boca combina concentración, frescura y una enorme longitud, con un equilibrio admirable entre dulzor y acidez. Es un vino para la contemplación, perfecto con foie, repostería tradicional o simplemente como vino de sobremesa.

Grande Reserva 2021



Probablemente uno de los vinos que mejor resume la filosofía de Casa Ermelinda Freitas. Profundo, estructurado y con gran capacidad de guarda, desarrolla aromas de fruta negra madura, grafito, cacao, cedro, tabaco y especias.

En boca impresiona por su volumen, la calidad de sus taninos y un final extremadamente persistente. Es un vino pensado para evolucionar durante muchos años en botella.

Freitas Touriga Nacional Reserva 2023



La Touriga Nacional alcanza aquí una expresión especialmente elegante. El vino combina aromas florales de violeta con frutos del bosque, regaliz, pimienta negra y notas de barrica muy bien integradas.

En boca ofrece equilibrio entre potencia y frescura, con una textura sedosa y un final largo y perfumado. Un magnífico ejemplo del potencial de la variedad más emblemática de Portugal.

Quinta da Mimosa 2024



Quinta da Mimosa mantiene el estilo accesible y expresivo que caracteriza a la marca. Predominan los aromas de fruta roja fresca, ciruelas, notas florales y un ligero toque especiado.

Su boca es amable, fresca y muy versátil gastronómicamente, convirtiéndose en uno de esos vinos que explican por qué Casa Ermelinda Freitas ha conseguido acercar los vinos portugueses a un público internacional cada vez más amplio.

Una referencia del vino portugués





Casa Ermelinda Freitas ha demostrado que tradición y modernidad no son conceptos incompatibles. La visión empresarial de Leonor Freitas, unida al enorme potencial vitícola de la Península de Setúbal, ha permitido construir una de las bodegas más prestigiosas del país.

La colección formada por Dona Ermelinda Reserva Tinto 2023, Branco Reserva 2023, Moscatel Roxo de Setúbal 2014, Grande Reserva 2020, Freitas Touriga Nacional Reserva 2022 y Quinta da Mimosa 2024 constituye un excelente recorrido por la diversidad del vino portugués actual: blancos frescos y complejos, tintos de gran estructura y elegancia y uno de los mejores vinos generosos de la Península Ibérica.

Más que una colección de etiquetas, representan la consolidación de un proyecto familiar que, tras más de un siglo de historia, continúa situando el nombre de Portugal entre las grandes referencias vitivinícolas del mundo.


CASA
ERMELINDA
FREITAS