vinetur

El hotel Neri refuerza su vínculo con el barrio Gótico con la iniciativa Voz del Gótico

El proyecto prevé colaboraciones con artesanos locales para abrir el establecimiento a la comunidad del casco antiguo

miércoles 16 de septiembre de 2026

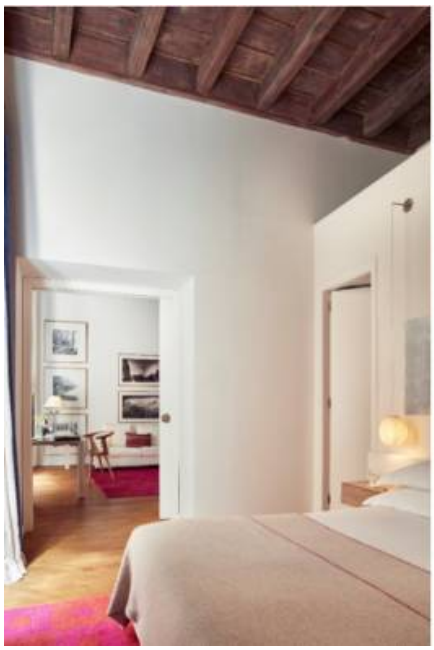



El hotel Neri Relais & Châteaux, situado en la calle Sant Sever, frente a la plaza de Sant Felip Neri, ha definido una línea de trabajo con la que quiere reforzar su vínculo con el Barrio Gótico de Barcelona. El establecimiento, que fue el primer hotel boutique del barrio y el único de la ciudad integrado en Relais & Châteaux, cuenta con 22 habitaciones y prevé colaborar con profesionales locales ligados al legado artesano y cultural de la ciudad.

La dirección del hotel explica que esa idea se agrupa bajo el concepto de “Voz del Gótico”. La intención es abrir el establecimiento a la ciudad a través del trabajo artesano y de proyectos compartidos con profesionales que trabajan con la herencia local, con el objetivo de difundir la historia actual del barrio y afianzar la relación con la comunidad.

Anima Hotels, grupo al que pertenece Neri, sitúa esa línea dentro de una visión que une alojamiento, gastronomía y propuestas culturales de origen local. La compañía sostiene que esa orientación busca reflejar unas raíces mediterráneas y una relación más próxima con el barrio en el que opera.

La oferta de alojamiento se reparte en seis habitaciones Estándar, una Deluxe Balcony, ocho Deluxe, cuatro Deluxe con terraza, tres Junior Suites y la Suite Neri. Según el establecimiento, las habitaciones Estándar incorporan mobiliario minimalista de madera artesanal. Las de la primera planta incluyen murales realizados con pan de oro y pan de plata, mientras que en el resto de plantas hay fotografías originales de la serie “La Mirada Transeúnte”.

En la misma planta se sitúa la Deluxe Balcony, cuyo balcón mira a la plaza de Sant Felip Neri. Las ocho Deluxe y las cuatro Deluxe con terraza ofrecen más espacio y baños con bañera; algunas conservan artesonados originales, varios balcones o terrazas privadas con ducha exterior. Las tres Junior Suites, distribuidas en diferentes plantas, suman más amplitud y repiten parte de esos elementos arquitectónicos. La Suite Neri, ubicada también en la primera planta, es la estancia de mayor tamaño y reúne techos altos con artesonados originales, sofás italianos y ventanales con balcones independientes.

El hotel completa esa oferta con varias zonas comunes. Entre ellas figuran La Biblioteca, el Lounge Bar y el Espacio Boa, donde se encuentra “La Boa”, una obra de los hermanos Campana formada por 90 metros de terciopelo anudado. En esa sala también se exhibe un lienzo de Amado Fabrega y Alejandro Bedoya inspirado en una selva moderna.

En la azotea, el jardín Roba Estesa incorpora una piscina desbordante y vistas sobre tejados, terrazas y ropa tendida del centro histórico. El nombre del espacio alude precisamente a esa imagen cotidiana del barrio, ya que roba estesa significa “ropa tendida” en catalán.

La oferta gastronómica se concentra en “a” Restaurant, situado frente a la plaza de Sant Felip Neri. El hotel señala que es el único restaurante ubicado en la propia plaza. Alain Guiard firma una carta asentada en el respeto al producto y en recetas ligadas a la tradición local, con intervenciones cortas sobre cada elaboración.

La propuesta incluye preparaciones con ingredientes crudos y una presencia habitual de ahumados, dos vías con las que el cocinero busca variar matices sin alterar en exceso la base del producto. El establecimiento añade que muchos platos están pensados para compartir y para que el comensal combine ingredientes y texturas con libertad.

La terraza exterior se abre a la fuente de la plaza y funciona como una prolongación del restaurante. El servicio de desayunos opera de 7.30 a 11.00; el almuerzo, de 13.00 a 15.30; y la cena, de 19.30 a 23.00. La cafetería y el bar permanecen abiertos de 11.00 a 00.00, mientras que la terraza abre de lunes a viernes de 19.00 a 00.00 y los sábados, domingos y festivos de 9.00 a 00.00. El restaurante ofrece además menú de mediodía de lunes a jueves laborables.

A pocos metros del hotel, en la misma calle Sant Sever, Casa Neri amplía la oferta con seis apartamentos de un dormitorio instalados en una casa antigua reformada. Anima Hotels señala que esa fórmula responde a la demanda de huéspedes que prefieren una estancia con más independencia.

Neri forma parte de Anima Hotels, un grupo creado por cuatro hermanos que reúne también los hoteles Wittmore y Sant Cugat. La segunda generación de la familia afirma que quiere ampliar el papel de sus establecimientos con propuestas culturales y gastronómicas de origen local, una línea en la que el hotel barcelonés sitúa ahora buena parte de su identidad.