vinetur

Prime Video desvela el tráiler oficial, el póster y las primeras imágenes de La boca del Diablo

La película, protagonizada por Kathryn Newton, Lana Condor y Gavin Casalegno se estrenará el 29 de julio en exclusiva en Prime Video

martes 30 de junio de 2026

ESCRITO POR LAIA ACEBES

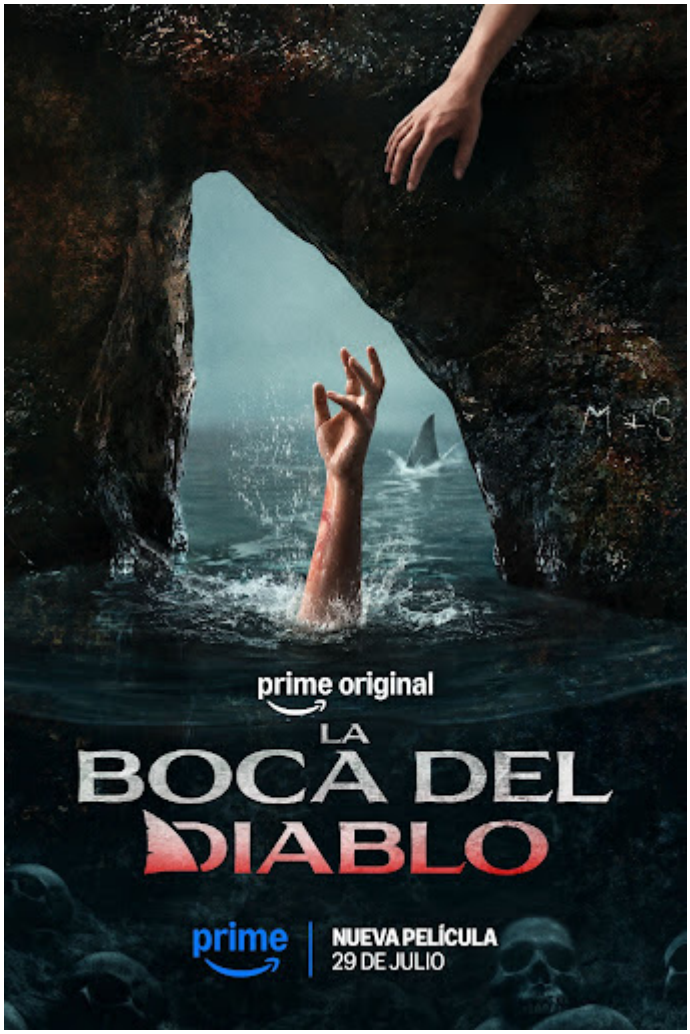

Prime Video ha desvelado el tráiler oficial, el póster y las primeras imágenes de La boca del Diablo, su nueva película que combina suspense, tensión bajo el agua y una intensa carga emocional entre los personajes para ofrecer una inmersiva experiencia de supervivencia y una trepidante aventura veraniega. La película se estrenará en exclusiva en Prime Video el próximo 29 de julio en más de 240 países y territorios de todo el mundo. Ambientada en el espectacular entorno de las cuevas costeras de Tailandia, La boca del Diablo transforma este impresionante paraje natural en una pesadilla claustrofóbica, donde el peligro acecha tras cada recodo.

Cinco amigos se embarcan en una última aventura por la impresionante costa de Tailandia, ansiosos por vivir una experiencia inolvidable antes de comenzar la vida adulta. Se apuntan a una excursión guiada a nado por un remoto sistema de cuevas conocido como La Boca del Diablo, una maravilla natural tan sobrecogedora como implacable. En lo más profundo del laberinto de estrechos canales, su viaje da un giro aterrador cuando descubren que una tormenta inusual ocurrida la semana anterior inundó las cuevas con vida marina. Las criaturas murieron al quedar atrapadas en agua dulce, pero algo logró sobrevivir... y ahora les está dando caza: rápido, silencioso y letal. Cada pasadizo que recorren está cargado de tensión, y cada decisión equivocada los acerca a un encuentro mortal. A medida que el pánico se apodera del grupo y pierden el sentido de la orientación, la amistad comienza a resquebrajarse. La confianza se desvanece, el miedo toma el control y la supervivencia se convierte en un juego despiadado. En la oscuridad asfixiante de las cuevas, cada decisión podría ser la última, ya que descubren que para salir con vida, habrá que hacer sacrificios.

El reparto reúne a jóvenes promesas como Kathryn Newton (El mapa de las pequeñas cosas perfectas, Noche de bodas 2), Lana Condor (A todos los chicos de los que me enamoré, Pretty Lethal), Nico Hiraga (El poder, Súper empollonas), Gavin Casalegno (El verano en que me enamoré, Queen of the Ring) y Tommi Rose (Dulces magnolias, A Gunfighter's Deal), junto a Tayme Thapthimthong (The White Lotus, Alien: Planeta Tierra) en una película que captura el humor y la energía de un grupo de recién graduados universitarios antes de sumergirlos en una desesperada lucha por la supervivencia.

Dirigida por Jeff Wadlow (Fantasy Island, Imaginary) y con guion de Aja Gabel y Myung Joh Wesner, La boca del Diablo está producida por Basil Iwanyk, p.g.a., Erica Lee, p.g.a., Jeff Wadlow, p.g.a.,con Carsten H. W. Lorenz, Will Flynn, Sam Greenberg como productores ejecutivos.

La boca del Diablo se estrenará el 29 de julio en exclusiva en Prime Video como parte de la suscripción Prime. Los suscriptores de Prime en España pueden disfrutar de ofertas, envíos gratuitos y entretenimiento, todo en una misma suscripción por tan solo 4,99€ al mes o 49,90€ al año. Además, se ofrece a los estudiantes una suscripción con descuento por solo 24,95€ al año a través de Prime Student, que incluye una prueba gratuita de 90 días.