vinetur

El hotel de Madrid donde puedes vivir ópera y jazz en vivo

A pocos pasos del Teatro Real, el Hotel Ópera transforma cada estancia en un viaje sensorial con música en vivo, historia y bienestar en pleno corazón de la capital.

lunes 18 de mayo de 2026

ESCRITO POR RITA


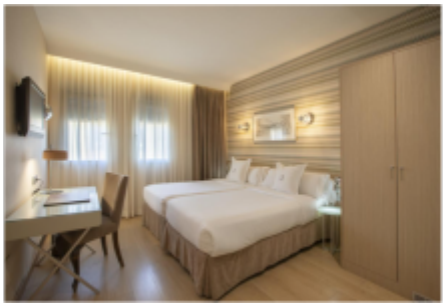


En una ciudad que nunca deja de sonar, existe un lugar donde la música no solo se escucha, sino que se vive. El Hotel Ópera propone una forma diferente de alojarse en Madrid: entre arias, cenas cantadas, sesiones de jazz y cerca de lugares icónicos como el Teatro Real. Una experiencia que convierte la melodía en el compañero del viajero durante noches mágicas.

Los amantes de la música tienen un rincón en la capital madrileña donde descansar y disfrutar de un género musical teatral emblemático que nació durante el Renacimiento: la Ópera. Mitos antiguos, historias de (des) amor, dramas y gestas épicas cobran vida en un escenario a través de la voz de sus protagonistas.

La Ópera nació en Italia, a partir de la unión de dos tradiciones, una más elitista y refinada proveniente de la música que sonaba en las cortes medievales, y otra más popular. Su evolución durante la época Barroca, el Clasicismo y apogeo en el Romanticismo tuvo como resultado lo que hoy conocemos.

En este contexto, y poniendo en valor la grandeza de este arte que combina música e interpretación, surge un alojamiento a escasos metros del Teatro Real y el Palacio Real. El Hotel Ópera es un emblemático alojamiento madrileño que ha sabido adaptarse al curso del tiempo sin renunciar a su identidad como un hotel familiar y boutique.

Este alojamiento ofrece una forma distinta de vivir Madrid, con propuestas artísticas en vivo y en directo como Una Cena Cantada o una sesión de Piano Jazz, que convierte una estancia en una experiencia sensorial de categoría.

Desde el check in hasta el check out, los visitantes pueden disfrutar de servicios como una sauna finlandesa para relajarse tras una jornada recorriendo la ciudad, o una sesión de ejercicio en su minigimnasio con vistas al skyline madrileño.

Una estancia en el Hotel Ópera invita a redescubrir la capital desde una perspectiva distinta: más pausada y profunda. En pleno corazón de Madrid, los viajeros podrán disfrutar a ritmo de jazz de una velada inolvidable, o emocionarse con el canto de un tenor.

Para más información y reservas:

https://www.hotelopera.com/