CAECV
COMITÉ D'AGRICULTURA ECOLÒGICA
DE LA COMUNITAT VALENCIANA

ES-ECO-020-CV
CAECV
PRODUCCIÓ
ECOLÒGICA

WEBINAR:
"LA VITIVINICULTURA ECOLÓGICA: UNA APUESTA CLARA POR LA DENOMINACIÓN DE ORIGEN UTIEL-REQUENA"

COMERCIALIZACIÓN DE LA PRODUCCIÓN DE UVA ECOLÓGICA EN LA ZONA UTIEL- REQUENA

Ana Mª Lladosa Hernández (Área de control del CAECV)

València, 2 de julio de 2021

CAECV
COMITÉ D'AGRICULTURA ECOLÒGICA
DE LA COMUNITAT VALENCIANA

ES-ECO-020-CV
CAECV
PRODUCCIÓ
ECOLÒGICA

INTRODUCCIÓN

CIFRAS DE LA COMUNITAT VALENCIANA

CIFRAS DE LA COMARCA LA PLANA UTIEL REQUENA

PRODUCCIÓN Y COMERCIALIZACIÓN UVA VINIFICACIÓN 2017 - 2019

DISCUSIÓN RESULTADOS

PROYECCIÓN Y EXPECTATIVAS

CONCLUSIONES

COMITÈ D'AGRICULTURA ECOLÒGICA DE LA COMUNITAT VALENCIANA Tel. 96 253 82 41/ Fax. 96 255 80 23
Calle Tramuntana, 16. C.P. 46240. Parc Industrial Ciutat de Carlet, Carlet (VALÈNCIA). caecv@caecv.com

CAECV
COMITÉ D'AGRICULTURA ECOLÒGICA
DE LA COMUNITAT VALENCIANA

CAECV
PRODUCCIÓ
ECOLÒGICA

Hasta ahora, la producción ecológica ha estado abasteciendo unas redes alimentarias alternativas a la convencional, que han ido aumentando año tras año.

Estas redes alternativas están formadas por consumidores y productores interesados en:

- Nutrición y salud
- Cuidado de la naturaleza y consumo de productos que cuidan el medio ambiente
- El conocimiento del origen del producto y su proximidad

COMITÈ D'AGRICULTURA ECOLÒGICA DE LA COMUNITAT VALENCIANA Tel. 96 253 82 41/ Fax. 96 255 80 23
Calle Tramuntana, 16. C.P. 46240. Parc Industrial Ciutat de Carlet, Carlet (VALÈNCIA). caecv@caecv.com

En el Estudio El comprador de Productos Eco y bio (AECOC SHOPPERVIEW – MAPA, 2019) dice, que por ejemplo, los consumidores de frutos secos, aceite y vino ecológicos entre otros, son aquellos más comprometidos y valoran la alimentación ecológica como un modo de vida.

Y según el mismo estudio "*el 45% de los compradores de productos ecológicos aumentará la compra de dichos productos el próximo año*."

Según el Estudio Análisis de la caracterización y proyección de la producción ecológica en España en 2019 (MAPA):

“Entre 1999 y 2019 el consumo de alimentos ecológicos en el mundo ha pasado de 15 mil millones de $ a 105 mil millones de $.....Un aumento de 594%

Numerosos estudios pronostican que en el horizonte 2030 el consumo mundial de productos ecológicos podría superar los 200 mil millones de $”

CAECV
COMITÉ D'AGRICULTURA ECOLÒGICA
DE LA COMUNITAT VALENCIANA

ES-ECO-020-CV
CAECV
PRODUCCIÓ
ECOLÒGICA

Situación de los productos agrarios ecológicos: el Estudio Análisis de la caracterización y proyección de la producción ecológica en España en 2019 (MAPA):

La producción ecológica de origen vegetal española ocupa un importante posicionamiento en los **mercados mundiales**:

1º productor mundial de Viñedo
3º productor mundial de Olivar
4ª productor mundial de Frutos secos

Y por superficie:

1ª superficie mundial de Viñedo
3ª superficie mundial oliva
4ª superficie mundial Frutos secos

COMITÈ D'AGRICULTURA ECOLÒGICA DE LA COMUNITAT VALENCIANA Tel. 96 253 82 41/ Fax. 96 255 80 23
Calle Tramuntana, 16. C.P. 46240. Parc Industrial Ciutat de Carlet, Carlet (VALÈNCIA). caecv@caecv.com

CAECV
COMITÉ D'AGRICULTURA ECOLÒGICA
DE LA COMUNITAT VALENCIANA

ES-ECO-020-CV
CAECV
PRODUCCIÓ
ECOLÒGICA

Exportación: el Estudio Análisis de la caracterización y proyección de la producción ecológica en España en 2019 (MAPA):

Los principales productos exportados fueron:

- **Frutas (incluye frutos secos): 29%**
- **Hortalizas y legumbre (21%)**
- **Aceite de oliva (15%)**
- **Vino (5,5%)**
- **Cereales y derivados (3,5%)**

España es el 4º mayor exportador mundial de productos ecológicos

COMITÈ D'AGRICULTURA ECOLÒGICA DE LA COMUNITAT VALENCIANA Tel. 96 253 82 41/ Fax. 96 255 80 23
Calle Tramuntana, 16. C.P. 46240. Parc Industrial Ciutat de Carlet, Carlet (VALÈNCIA). caecv@caecv.com

CAECV
COMITÉ D'AGRICULTURA ECOLÒGICA
DE LA COMUNITAT VALENCIANA

CAECV
PRODUCCIÓ
ECOLÒGICA

En cuanto a la **importación** el Estudio Análisis de la caracterización y proyección de la producción ecológica en España en 2019 (MAPA):

Los principales productos importados fueron:

- **Frutas (incluye frutos secos): 793 miles de tn**
- **Cereales**
- **Hortalizas**
- **Aceite de oliva: 30,14 miles de tn**
- **Cítricos**
- **Vino de mesa: 21,73 miles de tn**

CAECV
COMITÉ D'AGRICULTURA ECOLÒGICA
DE LA COMUNITAT VALENCIANA

ES-ECO-020-CV
CAECV
PRODUCCIÓ
ECOLÒGICA

INTRODUCCIÓN

CIFRAS DE LA COMUNITAT VALENCIANA

CIFRAS DE LA COMARCA LA PLANA UTIEL REQUENA

PRODUCCIÓN Y COMERCIALIZACIÓN UVA VINIFICACIÓN 2017 - 2019

DISCUSIÓN RESULTADOS

PROYECCIÓN Y EXPECTATIVAS

CONCLUSIONES

COMITÈ D'AGRICULTURA ECOLÒGICA DE LA COMUNITAT VALENCIANA Tel. 96 253 82 41/ Fax. 96 255 80 23
Calle Tramuntana, 16. C.P. 46240. Parc Industrial Ciutat de Carlet, Carlet (VALÈNCIA). caecv@caecv.com

CAECV
COMITÉ D'AGRICULTURA ECOLÒGICA
DE LA COMUNITAT VALENCIANA

CAECV
PRODUCCIÓ
ECOLÒGICA

Superficie ecológica certificada en la CV

6,3% SAT CV
17,9% SAU CV

80.997Ha en 2016
146.767Ha en 2020

127.909Ha	146.767Ha	+14,7%	+81,2%
Año 2019	Año 2020	Evolución 2019 - 2020	Evolución 2016 - 2020 (I PVPE)



COMITÈ D'AGRICULTURA ECOLÒGICA DE LA COMUNITAT VALENCIANA Tel. 96 253 82 41/ Fax. 96 255 80 23
Calle Tramuntana, 16. C.P. 46240. Parc Industrial Ciutat de Carlet, Carlet (VALÈNCIA). caecv@caecv.com

Operadores ecológicos de la CV: **Una tendencia al alza**

Operadores en la Comunitat Valenciana. Evolución

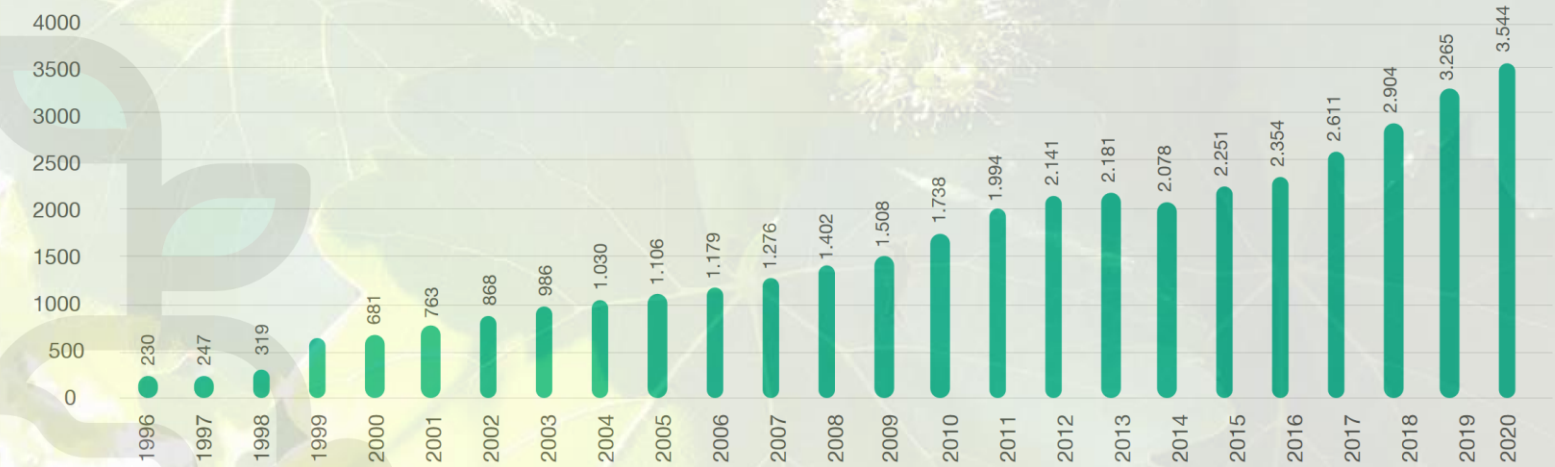

Fuente: CAECV. Comité de Agricultura Ecológica de la Comunitat Valenciana

COMITÈ D'AGRICULTURA ECOLÒGICA DE LA COMUNITAT VALENCIANA Tel. 96 253 82 41/ Fax. 96 255 80 23
Calle Tramuntana, 16. C.P. 46240. Parc Industrial Ciutat de Carlet, Carlet (VALÈNCIA). caecv@caecv.com

Operadores ecológicos de la CV: **Una tendencia al alza**

Los Productores representan el 76,4% del total de Operadores de la CV

2.484	2.707	+8,9%	+46,1%
Productores Año 2019	Productores Año 2020	Evolución 2019 - 2020	Evolución 2016 - 2020 (I PVPE)

Productores en la Comunitat Valenciana. Evolución



Fuente: CAECV, Comité de Agricultura Ecológica de la Comunitat Valenciana

COMITÈ D'AGRICULTURA ECOLÒGICA DE LA COMUNITAT VALENCIANA Tel. 96 253 82 41/ Fax. 96 255 80 23
Calle Tramuntana, 16. C.P. 46240. Parc Industrial Ciutat de Carlet, Carlet (VALÈNCIA). caecv@caecv.com

Superficie certificada de los principales cultivos: CV

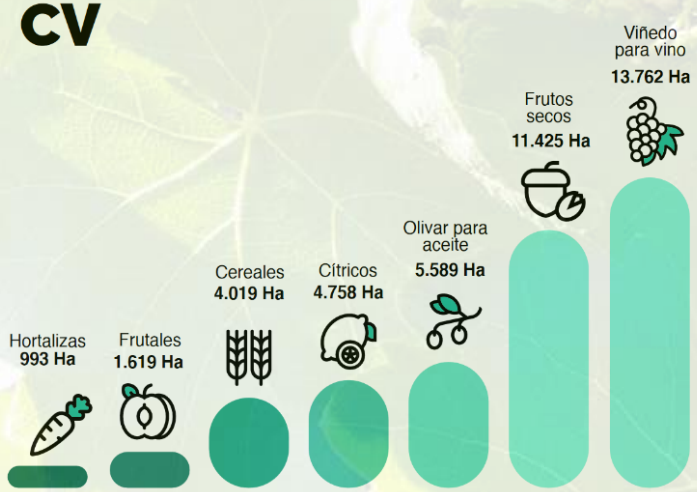

Total superficie certificada en la CV en 2020: **42.075 Ha**

Fuente: CAECV, Comité de Agricultura Ecológica de la Comunitat Valenciana.

Los **cítricos** han **multiplicado** casi **x4** la superficie certificada en ecológico

Evolución de la superficie certificada 2016 – 2020

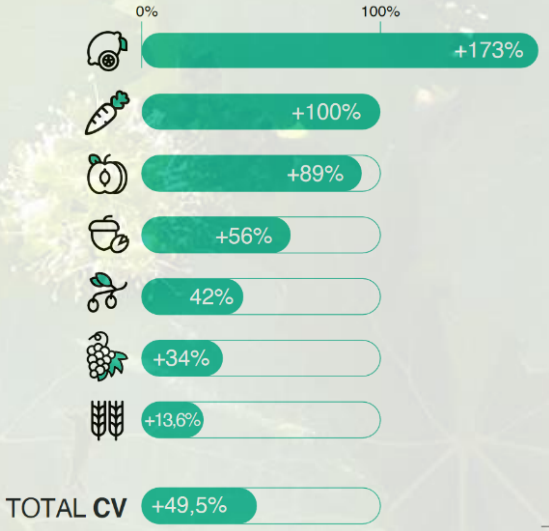

TOTAL **CV** +49,5%

COMITÈ D'AGRICULTURA ECOLÒGICA DE LA COMUNITAT VALENCIANA Tel. 96 253 82 41/ Fax. 96 255 80 23
Calle Tramuntana, 16. C.P. 46240. Parc Industrial Ciutat de Carlet, Carlet (VALÈNCIA). caecv@caecv.com

Fuente: CAECV. Consellería de Agricultura, Desarrollo Rural, Emergencia Climática y Transición Ecológica (GVA)

Superficie certificada de los principales cultivos: **Provincia de València**

Total superficie certificada en València en 2020: **23.752 Ha**



Fuente: CAECV. Comité de Agricultura Ecológica de la Comunitat Valenciana

COMITÈ D'AGRICULTURA ECOLÒGICA DE LA COMUNITAT VALENCIANA Tel. 96 253 82 41/ Fax. 96 255 80 23
Calle Tramuntana, 16. C.P. 46240. Parc Industrial Ciutat de Carlet, Carlet (VALÈNCIA). caecv@caecv.com

Geografía del sector ecológico en la CV. **Comarcas con mayor superficie certificada**

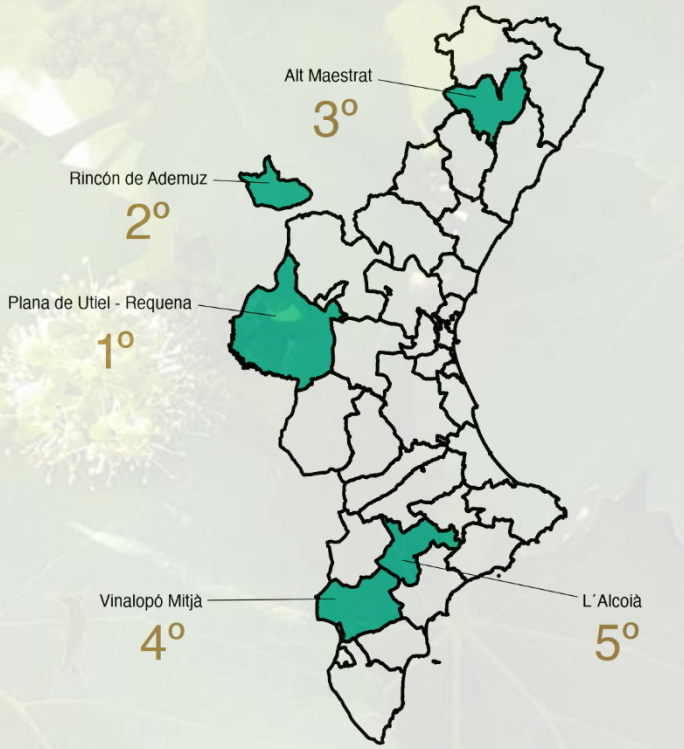

Fuente: CAECV. Comité de Agricultura Ecológica de la Comunitat Valenciana

COMITÈ D'AGRICULTURA ECOLÒGICA DE LA COMUNITAT VALENCIANA Tel. 96 253 82 41/ Fax. 96 255 80 23
Calle Tramuntana, 16. C.P. 46240. Parc Industrial Ciutat de Carlet, Carlet (VALÈNCIA). caecv@caecv.com

Geografía del sector ecológico en la CV. **Comarcas y tipos de cultivo**

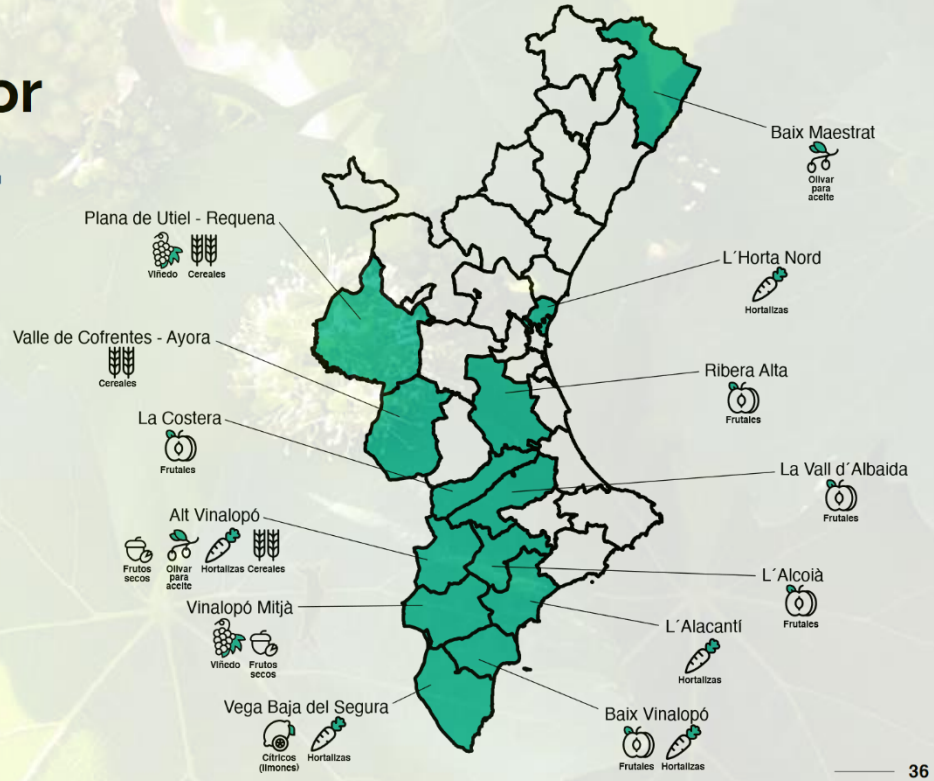

COMITÈ D'AGRICULTURA ECOLÒGICA DE LA COMUNITAT VALENCIANA Tel. 96 253 82 41/ Fax. 96 255 80 23
Calle Tramuntana, 16. C.P. 46240. Parc Industrial Ciutat de Carlet, Carlet (VALÈNCIA). caecv@caecv.com

CAECV
COMITÉ D'AGRICULTURA ECOLÒGICA
DE LA COMUNITAT VALENCIANA

ES-ECO-020-CV
CAECV
PRODUCCIÓ
ECOLÒGICA

INTRODUCCIÓN

CIFRAS DE LA COMUNITAT VALENCIANA

CIFRAS DE LA COMARCA LA PLANA UTIEL REQUENA

PRODUCCIÓN Y COMERCIALIZACIÓN UVA VINIFICACIÓN 2017 - 2019

DISCUSIÓN RESULTADOS

PROYECCIÓN Y EXPECTATIVAS

CONCLUSIONES

COMITÈ D'AGRICULTURA ECOLÒGICA DE LA COMUNITAT VALENCIANA Tel. 96 253 82 41/ Fax. 96 255 80 23
Calle Tramuntana, 16. C.P. 46240. Parc Industrial Ciutat de Carlet, Carlet (VALÈNCIA). caecv@caecv.com

CAECV
COMITÉ D'AGRICULTURA ECOLÒGICA
DE LA COMUNITAT VALENCIANA

CAECV
PRODUCCIÓ
ECOLÒGICA

EVOLUCIÓN 2017 y 2019

Número de productores:

2017 493 → **2019** 577 (+17%)

Superficie certificada:

2017 14.454ha → **2019** 15.401ha (+6,5%)

COMITÈ D'AGRICULTURA ECOLÒGICA DE LA COMUNITAT VALENCIANA Tel. 96 253 82 41/ Fax. 96 255 80 23
Calle Tramuntana, 16. C.P. 46240. Parc Industrial Ciutat de Carlet, Carlet (VALÈNCIA). caecv@caecv.com

PRODUCTORES Y SUPERFICIE COMARCA RESPECTO LA CV Y PROVINCIA

PRODUCTORES CERTIFICADOS EN LA PLANA UTIEL REQUENA RESPECTO AL TOTAL DE LA CV

2017	2019
24%	23%

PRODUCTORES CERTIFICADOS EN LA PLANA UTIEL REQUENA RESPECTO A LA PROVINCIA DE VALÈNCIA

2017	2019
40%	41%

SUPERFICIE CERTIFICADA ECOLÓGICA EN UTIEL REQUENA RESPECTO AL TOTAL DE LA SUPERFICIE EN LA CV

2017	2019
15%	12%

SUPERFICIE CERTIFICADA ECOLÓGICA EN UTIEL REQUENA RESPECTO AL TOTAL DE LA SUPERFICIE EN LA PROVINCIA DE VALÈNCIA

2017	2019
33%	26%

COMITÈ D'AGRICULTURA ECOLÒGICA DE LA COMUNITAT VALENCIANA Tel. 96 253 82 41/ Fax. 96 255 80 23
Calle Tramuntana, 16. C.P. 46240. Parc Industrial Ciutat de Carlet, Carlet (VALÈNCIA). caecv@caecv.com

CAECV
COMITÉ D'AGRICULTURA ECOLÒGICA
DE LA COMUNITAT VALENCIANA

CAECV
PRODUCCIÓ
ECOLÒGICA

CULTIVOS MAYORITARIOS POR SUPERFICIE

CULTIVO	AÑO 2017	AÑO 2019
Almendro	2.171ha	2.460ha
Cereal	518ha	312ha
Olivo	393ha	439ha
Uva vinificación	8.078ha	8.710ha

COMITÈ D'AGRICULTURA ECOLÒGICA DE LA COMUNITAT VALENCIANA Tel. 96 253 82 41/ Fax. 96 255 80 23
Calle Tramuntana, 16. C.P. 46240. Parc Industrial Ciutat de Carlet, Carlet (VALÈNCIA). caecv@caecv.com

CAECV
COMITÉ D'AGRICULTURA ECOLÒGICA
DE LA COMUNITAT VALENCIANA

INSCRIPCIÓN PRODUCTORES UVA 1999-2019

CAECV
PRODUCCIÓ
ECOLÒGICA
ES-ECO-020-CV

2019
485 productores
Uva Vinificación

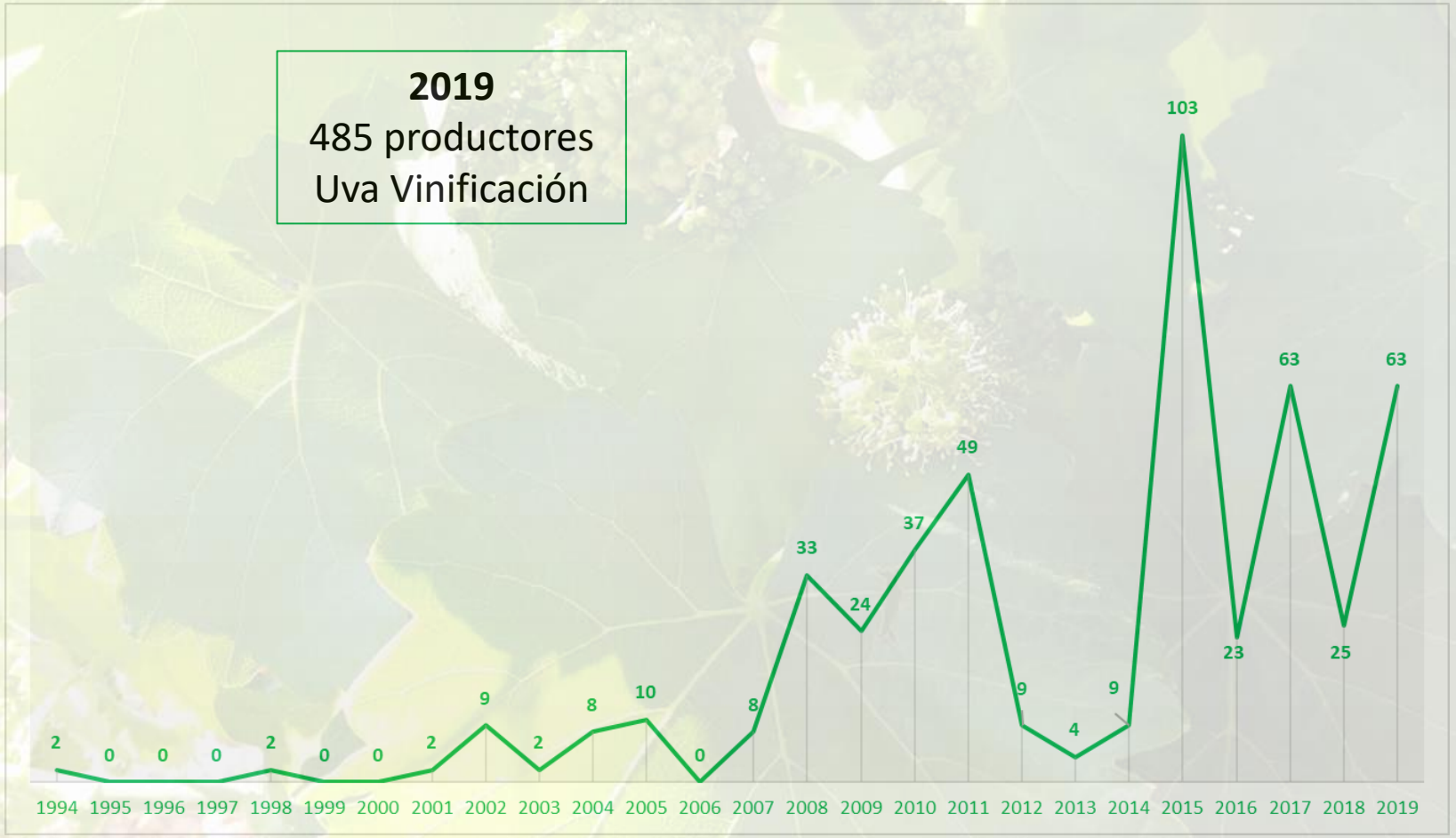

COMITÈ D'AGRICULTURA ECOLÒGICA DE LA COMUNITAT VALENCIANA Tel. 96 253 82 41/ Fax. 96 255 80 23
Calle Tramuntana, 16. C.P. 46240. Parc Industrial Ciutat de Carlet, Carlet (VALÈNCIA). caecv@caecv.com

CAECV
COMITÉ D'AGRICULTURA ECOLÒGICA
DE LA COMUNITAT VALENCIANA

SUPERFICIE CERTIFICADA ECO: POR AVALES

CAECV
PRODUCCIÓ
ECOLÒGICA

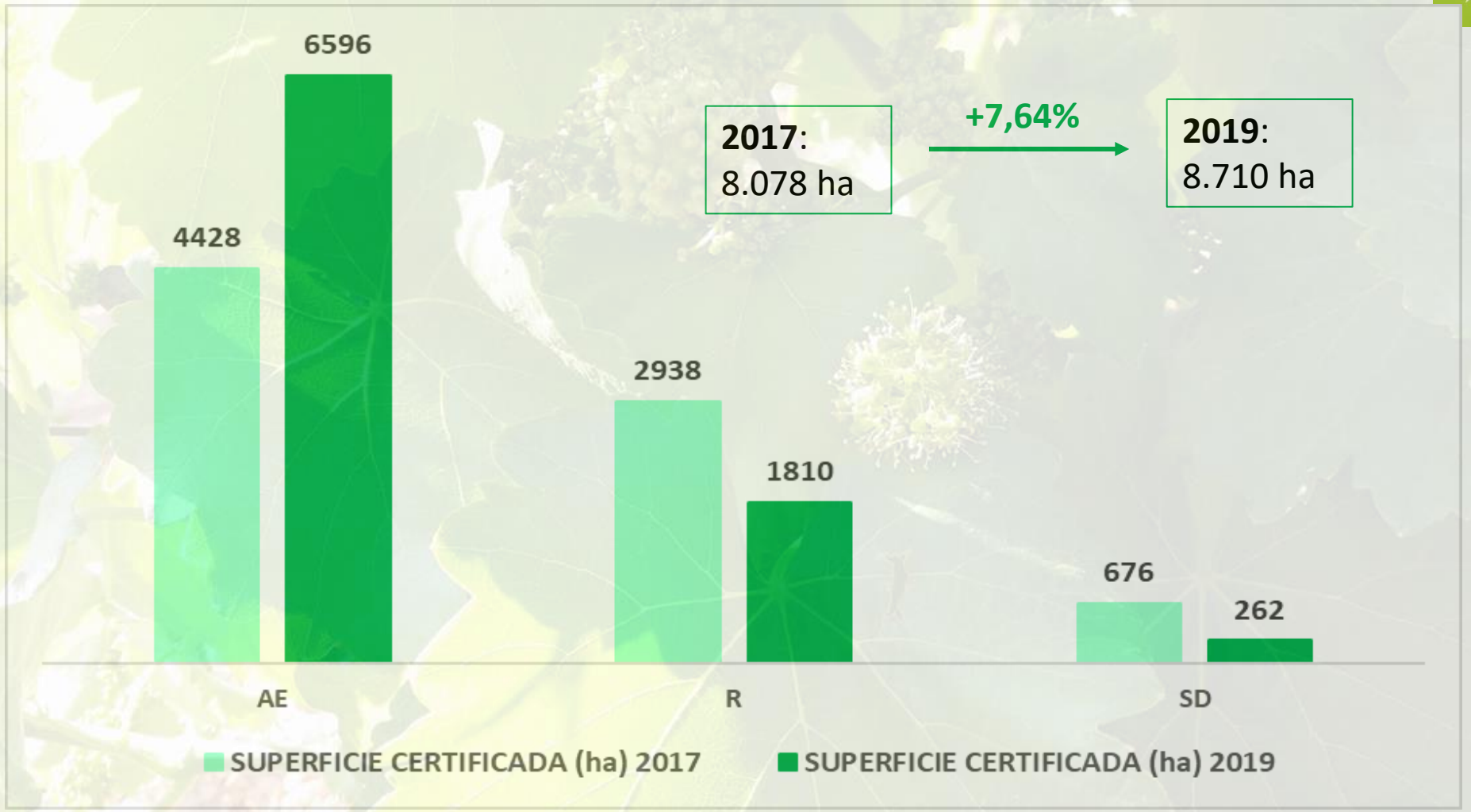

2017: 8.078 ha

+7,64%

2019: 8.710 ha

COMITÈ D'AGRICULTURA ECOLÒGICA DE LA COMUNITAT VALENCIANA Tel. 96 253 82 41/ Fax. 96 255 80 23
Calle Tramuntana, 16. C.P. 46240. Parc Industrial Ciutat de Carlet, Carlet (VALÈNCIA). caecv@caecv.com

CAECV
COMITÉ D'AGRICULTURA ECOLÒGICA
DE LA COMUNITAT VALENCIANA

ES-ECO-020-CV
CAECV
PRODUCCIÓ
ECOLÒGICA

SUPERFICIE ECOLÓGICA UVA VINIFICACIÓN RESPECTO SUPERFICIE VIÑEDO EN LA PLANA UTIEL REQUENA

Superficie total del Informe del Sector Agrario Valenciano 2019 de la Generalitat Valenciana

2017		**2019**
23,5%	→	25%

COMITÈ D'AGRICULTURA ECOLÒGICA DE LA COMUNITAT VALENCIANA Tel. 96 253 82 41/ Fax. 96 255 80 23
Calle Tramuntana, 16. C.P. 46240. Parc Industrial Ciutat de Carlet, Carlet (VALÈNCIA). caecv@caecv.com

CAECV
COMITÉ D'AGRICULTURA ECOLÒGICA
DE LA COMUNITAT VALENCIANA

ES-ECO-020-CV
CAECV
PRODUCCIÓ
ECOLÒGICA

INTRODUCCIÓN

CIFRAS DE LA COMUNITAT VALENCIANA

CIFRAS DE LA COMARCA LA PLANA UTIEL REQUENA

PRODUCCIÓN Y COMERCIALIZACIÓN UVA VINIFICACIÓN 2017 - 2019

DISCUSIÓN RESULTADOS

PROYECCIÓN Y EXPECTATIVAS

CONCLUSIONES

COMITÈ D'AGRICULTURA ECOLÒGICA DE LA COMUNITAT VALENCIANA Tel. 96 253 82 41/ Fax. 96 255 80 23
Calle Tramuntana, 16. C.P. 46240. Parc Industrial Ciutat de Carlet, Carlet (VALÈNCIA). caecv@caecv.com

CAECV
COMITÉ D'AGRICULTURA ECOLÒGICA
DE LA COMUNITAT VALENCIANA

CAECV
PRODUCCIÓ
ECOLÒGICA

PRODUCCIÓN Y COMERCIALIZACIÓN UVA VINIFICACIÓN 2017 - 2019

Producción comercializada Ecológica

2017		2019
24%	→	31%

Empresas que reciben uva con Aval AE

2017		2019
26	→	30

COMITÈ D'AGRICULTURA ECOLÒGICA DE LA COMUNITAT VALENCIANA Tel. 96 253 82 41/ Fax. 96 255 80 23
Calle Tramuntana, 16. C.P. 46240. Parc Industrial Ciutat de Carlet, Carlet (VALÈNCIA). caecv@caecv.com

PRODUCCIÓN Y COMERCIALIZACIÓN UVA VINIFICACIÓN 2017 - 2019

Productores con superficie Aval AE

2017		2019
56%	→	75%

Productores con superficie Aval AE que comercializa la producción como ecológica

2017		2019
34%	→	39%

COMITÈ D'AGRICULTURA ECOLÒGICA DE LA COMUNITAT VALENCIANA Tel. 96 253 82 41/ Fax. 96 255 80 23
Calle Tramuntana, 16. C.P. 46240. Parc Industrial Ciutat de Carlet, Carlet (VALÈNCIA). caecv@caecv.com

CAECV
COMITÉ D'AGRICULTURA ECOLÒGICA
DE LA COMUNITAT VALENCIANA

ES-ECO-020-CV
CAECV
PRODUCCIÓ
ECOLÒGICA

UVA VINIFICACIÓN COMERCIALIZADA SIN DENOMINACIÓN 2019

- Un 20% del total comercializado Sin Denominación (de superficie con aval AE) por empresas privadas

- Un 80% de uva vinificación es comercializada Sin Denominación (de superficie con aval AE) por 33 Cooperativas

23 empresas privadas certificadas

10 cooperativas certificadas

CAECV
COMITÉ D'AGRICULTURA ECOLÒGICA
DE LA COMUNITAT VALENCIANA

ES-ECO-020-CV
CAECV
PRODUCCIÓ
ECOLÒGICA

UVA VINIFICACIÓN COMERCIALIZADA ECOLÓGICA 2019

- El 39% del total comercializado con Aval Ecológico es comercializada por Cooperativas.

- Un 61% de uva vinificación calificada con Aval AE es comercializado por Empresas Privadas

23 empresas privadas certificadas

10 cooperativas certificadas

COMITÈ D'AGRICULTURA ECOLÒGICA DE LA COMUNITAT VALENCIANA Tel. 96 253 82 41/ Fax. 96 255 80 23
Calle Tramuntana, 16. C.P. 46240. Parc Industrial Ciutat de Carlet, Carlet (VALÈNCIA). caecv@caecv.com

CAECV
COMITÉ D'AGRICULTURA ECOLÒGICA
DE LA COMUNITAT VALENCIANA

ES-ECO-020-CV
CAECV
PRODUCCIÓ
ECOLÒGICA

INTRODUCCIÓN

CIFRAS DE LA COMUNITAT VALENCIANA

CIFRAS DE LA COMARCA LA PLANA UTIEL REQUENA

PRODUCCIÓN Y COMERCIALIZACIÓN UVA VINIFICACIÓN 2017

PRODUCCIÓN Y COMERCIALIZACIÓN UVA VINIFICACIÓN 2019

DISCUSIÓN RESULTADOS

PROYECCIÓN Y EXPECTATIVAS

CONCLUSIONES

COMITÈ D'AGRICULTURA ECOLÒGICA DE LA COMUNITAT VALENCIANA Tel. 96 253 82 41/ Fax. 96 255 80 23
Calle Tramuntana, 16. C.P. 46240. Parc Industrial Ciutat de Carlet, Carlet (VALÈNCIA). caecv@caecv.com

CAECV
COMITÉ D'AGRICULTURA ECOLÒGICA
DE LA COMUNITAT VALENCIANA

ES-ECO-020-CV
CAECV
PRODUCCIÓ
ECOLÒGICA

La producción y comercialización de uva de vinificación ecológica ha aumentado respecto años anteriores.

Es un resultado notable , sobre todo si tenemos en cuenta que es desde 2015, el momento en que el número de productores certificados aumenta considerablemente. Empresas y Cooperativas han realizado en pocos años, un esfuerzo de adaptación a la nueva situación de la producción y del mercado.

CAECV
COMITÉ D'AGRICULTURA ECOLÒGICA
DE LA COMUNITAT VALENCIANA

ES-ECO-020-CV
CAECV
PRODUCCIÓ
ECOLÒGICA

Hasta ahora, el beneficio de la certificación de la producción como ecológica era:

- Un precio más elevado por el producto
- Un apoyo económico por parte de la Administración
- Acceso a mercados alternativos al convencional

COMITÈ D'AGRICULTURA ECOLÒGICA DE LA COMUNITAT VALENCIANA Tel. 96 253 82 41/ Fax. 96 255 80 23
Calle Tramuntana, 16. C.P. 46240. Parc Industrial Ciutat de Carlet, Carlet (VALÈNCIA). caecv@caecv.com

CAECV
COMITÉ D'AGRICULTURA ECOLÒGICA
DE LA COMUNITAT VALENCIANA

ES-ECO-020-CV
CAECV
PRODUCCIÓ
ECOLÒGICA

Sin embargo, ¿qué expectativas tiene el Sector de la Producción Ecológica?

COMITÈ D'AGRICULTURA ECOLÒGICA DE LA COMUNITAT VALENCIANA Tel. 96 253 82 41/ Fax. 96 255 80 23
Calle Tramuntana, 16. C.P. 46240. Parc Industrial Ciutat de Carlet, Carlet (VALÈNCIA). caecv@caecv.com

CAECV
COMITÉ D'AGRICULTURA ECOLÒGICA
DE LA COMUNITAT VALENCIANA

ES-ECO-020-CV
CAECV
PRODUCCIÓ
ECOLÒGICA

INTRODUCCIÓN

CIFRAS DE LA COMUNITAT VALENCIANA

CIFRAS DE LA COMARCA LA PLANA UTIEL REQUENA

PRODUCCIÓN Y COMERCIALIZACIÓN UVA VINIFICACIÓN 2017

PRODUCCIÓN Y COMERCIALIZACIÓN UVA VINIFICACIÓN 2019

DISCUSIÓN RESULTADOS

PROYECCIÓN Y EXPECTATIVAS

CONCLUSIONES

COMITÈ D'AGRICULTURA ECOLÒGICA DE LA COMUNITAT VALENCIANA Tel. 96 253 82 41/ Fax. 96 255 80 23
Calle Tramuntana, 16. C.P. 46240. Parc Industrial Ciutat de Carlet, Carlet (VALÈNCIA). caecv@caecv.com

CAECV
COMITÉ D'AGRICULTURA ECOLÒGICA
DE LA COMUNITAT VALENCIANA

CAECV
PRODUCCIÓ
ECOLÒGICA

Según el Estudio Análisis de la caracterización y proyección de la producción ecológica en España en 2019 (MAPA):

- *"En un periodo relativamente corto (1999-2019) en España se ha generado un nuevo y potente Modelo de Producción y Consumo basado en Producción Ecológica*

- *En buena parte de los principales países más avanzados y desarrollados del conjunto mundial ha tenido lugar un proceso similar.*

- ***España ha conseguido un prestigio general para todos los productos ecológicos españoles, por calidad, fiabilidad y seguridad alimentaria en los mercados internacionales***"

CAECV
COMITÉ D'AGRICULTURA ECOLÒGICA
DE LA COMUNITAT VALENCIANA

CAECV
PRODUCCIÓ
ECOLÒGICA

- *"**Se mantienen inalterables las previsiones de continuidad del crecimiento del mercado mundial de los productos ecológicos**, por tanto, por una parte habría numerosas razones que apoyarían y confirmarían las perspectivas de continuidad de la expansión de la producción y del mercado de los productos ecológicos en España.*

- ***Sin embargo**, también habría razones que justificarían la existencia de importantes dudas o incertidumbre respecto a la continuidad o intensidad del crecimiento, dado que **el Sistema Agroalimentario Español y Comunitario se va a ver sometido a un fuerte impacto en la dirección de ofertar "Productos Procedentes de un sistema Alimentario Auténticamente Sostenible""***

CAECV
COMITÉ D'AGRICULTURA ECOLÒGICA
DE LA COMUNITAT VALENCIANA

CAECV
PRODUCCIÓ
ECOLÒGICA

- *No obstante,* ***esas exigencias son para todo el Sistema Agroalimentario Español y Comunitario****:*

  - *Plan de recuperación, transformación y resiliencia de la economía*
  - *Plan de lucha contra el cambio climático*
  - *Plan Nacional Integrado de energía y clima*
  - *Plan de promoción del empleo rural femenino*
  - *Digitalización*
  - *Plan Bioeconomía circular*
  - *Plan Estratégico del Campo*
  - *Pacto Verde Europeo (Green Deal) (https://ec.europa.eu/info/strategy/priorities-2019-2024/european-green-deal_es)*
  - *Estrategia de la Granja a la Mesa*
  - *Next Generation UE*
  - *Nueva PAC*

Aunque parezca un futuro un tanto incierto para el Sistema Agroalimentario, el mismo Estudio Análisis de la caracterización y proyección de la producción ecológica en España en 2019 (MAPA) **señala al Sector de la Producción Ecológica**.

"como un soporte de implementación de las políticas e iniciativas para llevar a cabo el proceso de recuperación y transformación."

CAECV
COMITÉ D'AGRICULTURA ECOLÒGICA
DE LA COMUNITAT VALENCIANA

ES-ECO-020-CV
CAECV
PRODUCCIÓ
ECOLÒGICA

De hecho, en el **Plan de Acción para el Desarrollo de la Producción Ecológica de la Comisión Europea** del 25.03.2021, en su introducción dice:

El Pacto Verde Europeo se sitúa en el núcleo del programa de actividad de la Comisión. Su objetivo primordial es construir, de aquí a 2050, una Europa sostenible y climáticamente neutra que sea un motor para la inversión y el crecimiento.

El Pacto Verde hace hincapié en la importancia de gestionar la transición hacia un sistema alimentario más sostenible.

***Los Agricultores Ecológicos son los Pioneros de la Agricultura Sostenible del Fututo**. Son ellos quienes abren la brecha de la ecologización de la agricultura y de unas técnicas de producción innovadoras respetuosas con el medio ambiente y propicias a la economía circular y el bienestar de los animales.*

CAECV
COMITÉ D'AGRICULTURA ECOLÒGICA
DE LA COMUNITAT VALENCIANA

ES-ECO-020-CV
CAECV
PRODUCCIÓ
ECOLÒGICA

La Estrategia sobre Biodiversidad para 2030 y la Estrategia de la granja a la mesa, unidas al próximo plan de acción para una contaminación cero del aire, el agua y el suelo han establecido ***acciones concretas en toda la cadena alimentaria – desde la producción de los alimentos hasta su consumo-*** *y medidas de cooperación internacional en materia de sistemas alimentarios sostenibles.*

COMITÈ D'AGRICULTURA ECOLÒGICA DE LA COMUNITAT VALENCIANA Tel. 96 253 82 41/ Fax. 96 255 80 23
Calle Tramuntana, 16. C.P. 46240. Parc Industrial Ciutat de Carlet, Carlet (VALÈNCIA). caecv@caecv.com

CAECV
COMITÉ D'AGRICULTURA ECOLÒGICA
DE LA COMUNITAT VALENCIANA

CAECV
PRODUCCIÓ
ECOLÒGICA

El Plan de Acción se articulo en torno a tres ejes que reflejan la estructura de la cadena de suministro alimentario (producción, transformación y minoristas y consumidores:

- ***Eje 1**: Alimentos y productos ecológicos para todos: **Estimular la demanda** y garantizar la confianza de los consumidores.*

- ***Eje 2**: hacia 2030: **Estimular la conversión y consolidar todos los eslabones de la cadena de valor**:*
  - *Fomento de la conversión, la inversión y el intercambio de mejores prácticas*
  - *Desarrollo de análisis sectoriales para aumentar la transparencia del mercado*
  - ***Apoyo a la organización de la cadena alimentaria***
  - ***Refuerzo de la transformación local y a pequeña escala y fomento de los circuitos comerciales de proximidad** (apoyo a la Admon a la creación de biodistritos)*

- ***Eje 3**: Predicar con el ejemplo: **Aumento de la contribución de la agricultura ecológica a la sostenibilidad***

CAECV
COMITÉ D'AGRICULTURA ECOLÒGICA
DE LA COMUNITAT VALENCIANA

ES-ECO-020-CV
CAECV
PRODUCCIÓ
ECOLÒGICA

INTRODUCCIÓN

CIFRAS DE LA COMUNITAT VALENCIANA

CIFRAS DE LA COMARCA LA PLANA UTIEL REQUENA

PRODUCCIÓN Y COMERCIALIZACIÓN UVA VINIFICACIÓN 2017- 2019

DISCUSIÓN RESULTADOS

PROYECCIÓN Y EXPECTATIVAS

CONCLUSIONES

COMITÈ D'AGRICULTURA ECOLÒGICA DE LA COMUNITAT VALENCIANA Tel. 96 253 82 41/ Fax. 96 255 80 23
Calle Tramuntana, 16. C.P. 46240. Parc Industrial Ciutat de Carlet, Carlet (VALÈNCIA). caecv@caecv.com

CAECV
COMITÉ D'AGRICULTURA ECOLÒGICA
DE LA COMUNITAT VALENCIANA

ES-ECO-020-CV
CAECV
PRODUCCIÓ
ECOLÒGICA

Desde el sector tenemos unas inquietudes de posicionamiento y crecimiento, a las que se suma, cómo nos va a afectar la transformación del Sistema Agroalimentario en general que viene desde Europa y los mercados mundiales.

Veamos la transformación del Sistema Agroalimentario General desde un punto de vista positivo: los productores ecológicos se encuentran en una posición privilegiada, dado que parte de las exigencias demandadas ya se cumplen.

La situación actual de los productores ecológicos actuales, es una oportunidad, se debe aprovechar para mejorar o ampliar su posición en el mercado. (sin olvidar además, las previsiones de aumento de la demanda en los próximos años)

La comarca de la Plana Utiel Requena, por su situación geográfica, condiciones agroclimáticas y productos agrarios primarios y transformados, podría posicionarse como un referente en el nuevo sistema agroalimentario.

COMITÈ D'AGRICULTURA ECOLÒGICA DE LA COMUNITAT VALENCIANA Tel. 96 253 82 41/ Fax. 96 255 80 23
Calle Tramuntana, 16. C.P. 46240. Parc Industrial Ciutat de Carlet, Carlet (VALÈNCIA). caecv@caecv.com

CAECV
COMITÉ D'AGRICULTURA ECOLÒGICA
DE LA COMUNITAT VALENCIANA

ES-ECO-020-CV
CAECV
PRODUCCIÓ
ECOLÒGICA

WEBINAR:
"LA VITIVINICULTURA ECOLÓGICA: UNA APUESTA CLARA POR LA DENOMINACIÓN DE ORIGEN UTIEL-REQUENA"

MUCHAS GRACIAS POR VUESTRA ATENCIÓN

Ana Mª Lladosa Hernández (Área de control del CAECV)

València, 2 de julio de 2021