TXAKOmic!

TXAKOLIN MUSEOA-TXAKOLINGUNEA (Bakio)
MENDIBILE JAUREGIA (Leioa)

4-5-6 • 12-13 JUNIO

TXAKOLINA / CÓMICS
CATAS / DIBUJO EN VIVO
SHOWCOOKING / CARICATURAS
GYOTAKU / EXPERIENCIAS SONORAS
EXPOSICIONES / TALLERES INFANTILES

EUSKADI BASQUE COUNTRY #Bosquexperience
Euskadi, bien común — EUSKO JAURLARITZA GOBIERNO VASCO
Bizkaia foru aldundia diputación foral
Bizkaia
MENDIBILE JAUREGIA

Txakoli y cómic

Un refrescante maridaje

El maridaje es el proceso de unir una comida junto con la bebida que mejor casa con ella. En el ámbito de la restauración normalmente el maridaje se refiere a combinaciones de comida y vinos y es el sumiller el encargado de recomendar las combinaciones a los comensales.

Para la ocasión vamos a probar nuevos maridajes, en ese caso entre el txakoli y el cómic, dos medios que están conociendo una renovación constante en nuestros tiempos.

Seguro que muchos pensarán que es una curiosa asociación, pero lo cierto es que están relacionados desde el mismo origen etimológico, ya que la palabra viñeta viene del francés 'vignettee', diminutivo de 'vigne' que quiere decir en español viña, cuyo origen en latín es vinea.

Durante los dos primeros fines de semana de junio el Museo Txakolingunea de Bakio y Mendibile Jauregia se convierten en espacios de encuentro en los que el txakoli y el cómic vasco se convierten en protagonista.

A la sombra de la parra

Mikel Begoña/Higinia Garay

Cada dos meses un nuevo cómic en:
www.bizkaikotxakolina.eus • www.bizkaikoa.bizkaia.eus/txakolingunea

Guion

Mikel Begoña Garaizar

(Sopela,1964)

Licenciado en Historia y guionista de cómic. Publicó su primer album, “Berunezko itsasoa” (Gure Erroak, 2007), con motivo del 70 aniversario de la batalla de Matxitxako en colaboración con el dibujante argentino Ricardo Sendra.

En el 2008 inició su colaboración con el dibujante bilbaíno Iñaket, y con él ha publicado seis álbumes hasta el momento: “Tristísima ceniza” (Norma/Cambourakis, 2011), “El pico de los cuervos. Matar a Franco” (Norma/Cambourakis, 2013), La trilogía Ötzi (Norma, 2015-2019) y “Helize” (Harriet, 2020). Con Adur Larrea publicó el cómic “Arditutakoak” (Bertsozale Elkartea, 2017).

El año 2012 creó el blog Komikeri que tiene como objetivo analizar la producción de cómic en euskara. Junto a Kike Infame escribió “KOMIKIA”, historia del cómic vasco entre 1975 y 2017.

Ilustradora

Higinia Garay

(Bilbao, 1978)

Licenciada en Bellas Artes, trabaja como ilustradora y diseñadora gráfica desde 2002, y a cargo de su propio estudio desde el 2013. Actividades que compagina con la docencia.

Su trayectoria y sensibilidad le ha llevado a especializarse en temáticas relacionadas con cultura, la desigualdad de género y vulneración de los derechos humanos. La búsqueda de visibilizar y concienciar sobre estas materias supone un cambio hacia otras narrativas fuera de la normativa establecida que hacen que sea un rasgo característico en sus ilustraciones.

Entre sus últimos clientes destacados se encuentran trabajos realizados para el Museo Guggenheim Bilbao, Museo Nacional Thyssen-Bornemisza, Astiberri, Cruz Roja, Obra Social “la Caixa”, Diario “El correo”, Tabakalera Donosti, Azkuna Zentroa, Farmamundi, Anesvad, Mundubat y BBK Live entre muchos otros.

PERO SÓLO ESTA MINIPIMER BATE. LEVANTA CLARAS Y PICA CARNE.
VUESTRO AVI RAMÓN ERA REPRESENTANTE DE UNA MARCA DE PEQUEÑOS ELECTRODOMÉSTICOS. VISITABA REGULARMENTE UNA FERRETERÍA QUE HABÍA EN LAS SIETE CALLES.
HIZO BUENAS MIGAS CON LOS DUEÑOS DE AQUELLA FERRETERÍA, BEGOÑA Y PEDRO.
EL AVI, QUE BUSCABA UN LUGAR PARA PASAR EL VERANO CON SU FAMILIA LEJOS DE BARCELONA, ACEPTÓ ENCANTADO LA INVITACIÓN DE BEGOÑA DE VENIR A BIZKAIA.
PERO NO FUE SÓLO UN VERANO. HUBO OTRO, Y OTRO, Y OTRO...
BEGOÑA!! ELS CARGOLS ESTAN COLLONUTS!!
Y ENTRE SUS HIJOS, HABÍA UNO DE MI MISMA EDAD.
MARTIN.

MIENTRAS BEGO Y PEDRO TRABAJABAN DESHOJANDO LAS VIDES DE TXAKOLI...
¡GLORIAA!
JA, JA, JA, JA
¿?
ASÍ PASÁBAMOS EL TIEMPO, JUGANDO ENTRE LOS VIÑEDOS

ALLÍ ESTÁ MARTIN
KORTINE BASERRIA
...YA NO ES UN NIÑO
¿QUÉ TAL EL DÍA EN LA PLAYA?
HABÍA BANDERA ROJA
PERO YO ME HE BAÑADO Y HE COGIDO MUCHAS OLAS.
¿QUÉ MARTIN, TENEMOS FERIA MAÑANA?
SÍ... SAN LORENZO... MAÑANA HAY QUE SALIR MUY TEMPRANO Y...
¿NO OS APETECE UN TRAGUITO DE TXAKOLI?

EL AÑO PASADO TUVIMOS BUENA COSECHA DE TXAKOLI
¡COMO HA CAMBIADO ESTO, MARTIN!
¿SÍ? NO CREAS QUE TANTO...
LA TECNOLOGÍA AYUDA MUCHO, PERO LA BASE DE TODO ES CONOCIMIENTO Y RESPETO POR NUESTRO MEDIO NATURAL
YA NO USAMOS LA VIEJA "DOLARE"
PERO AQUÍ DENTRO EL ESPÍRITU DE BEGO Y PEDRO SE MANTIENE INTACTO.

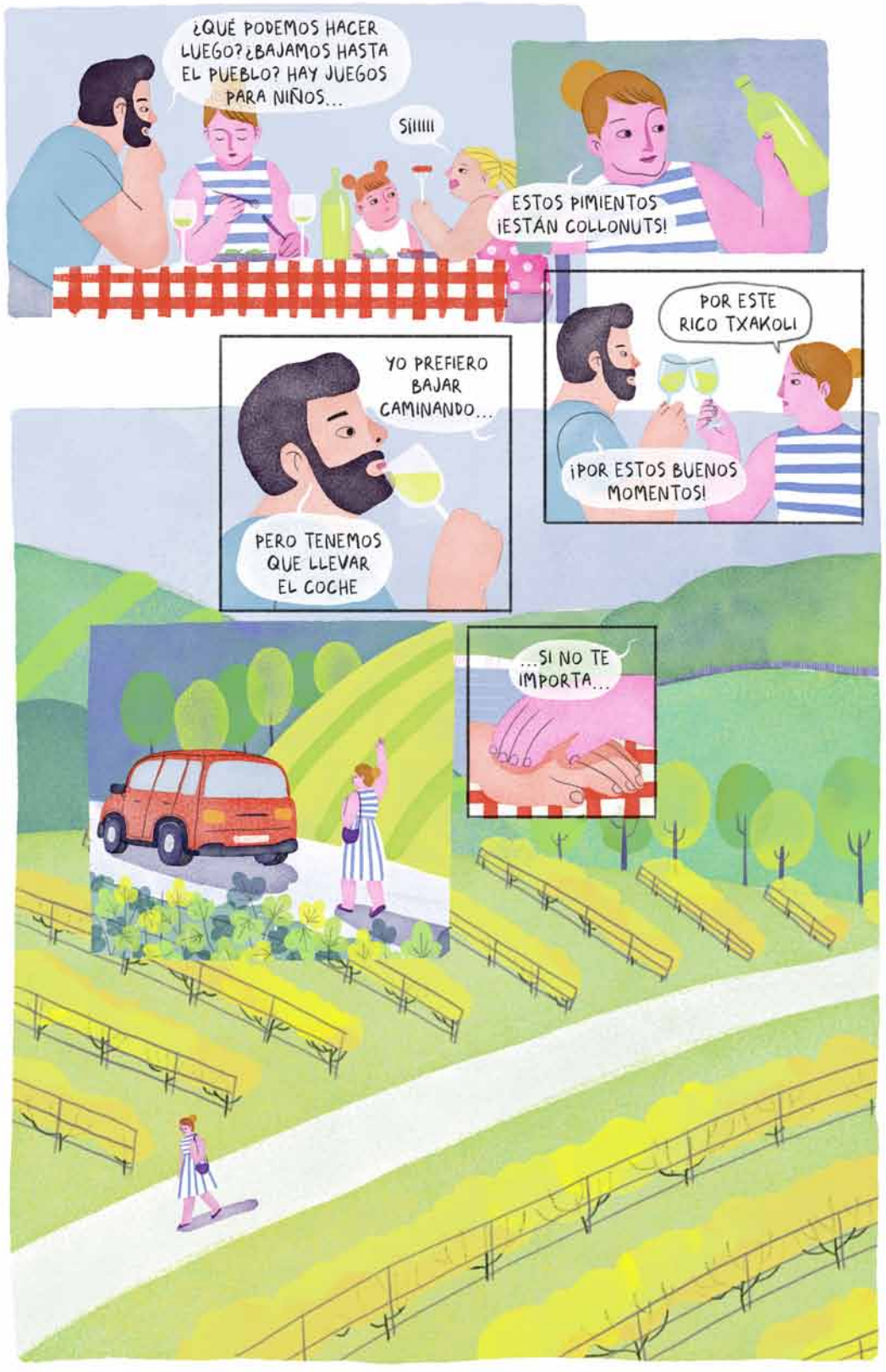

PORTAVOCES DEL BOSQUE

Danel Garay

~~25€~~ **9€**

Una inmersión sonora en el universo acústico de la parra del Txakoli. Una experiencia única que une los sonidos procedentes de la tierra con las nuevas tecnologías y la Inteligencia Artificial. **Incluye degustación de dos txakolis.**

Danel Garay

22 años, es creador sonoro y animador digital en AfterEffects.

Tras trabajar duro en su TFG proyecto de fin de carrera sobre arduinos, robots que aprenden de los estímulos que reciben, Danel Garay obtuvo una licenciatura CumLaude como final de carrera BBAA. Su brillante trayectoria en el arte del sonido experimental le ha hecho ganador de varios certámenes de edición de clips sonoros.

KOMIKIA Visita guiada y cata

Mikel Begoña / Kike Infame

~~18€~~ **4€**

Un recorrido por la exposición más amplia realizada sobre el cómic vasco con sus autores. **Incluye cata de un txakoli y pintxo.**

Mikel Begoña Garaizar

En el 2008 inició su colaboración con el dibujante bilbaíno Iñaket, y con él ha publicado seis álbumes hasta el momento: "Tristísima ceniza" (Norma/Cambourakis, 2011), "El pico de los cuervos. Matar a Franco" (Norma/Cambourakis, 2013), La trilogía Ötzi (Norma, 2015-2019) y "Helize" (Harriet, 2020). Con Adur Larrea publicó el cómic "Arditutakoak" (Bertsozale Elkartea, 2017).

El año 2012 creó el blog Komikeri que tiene como objetivo analizar la producción de cómic en euskara. Junto a Kike Infame escribió "KOMIKIA", historia del cómic vasco entre 1975 y 2017.

Kike Infame

Desde 2010 conduce regularmente tertulias con autores para la Asociación de ilustradores de Euskadi, Euskal irudigileak. En 2017 junto a Mikel Begoña realiza su su primer libro, "KOMIKIA". Escribe de forma esporádica en diferentes soportes (Rockdeluxe, Aux, 13millonesdenaves).

De forma paralela destaca su actividad como ilustrador y ha publicado como historietista (en solitario o con guión ajeno) cómics con Astiberri ("El hombre que vino del cielo") y Dolmen ("Corina y el pistolero", "Quatroccento"). Su tebeo más reciente es "Morirse en Bilbao", realizada junto al músico Señor Verde, autoedición que recopila la serie del mismo título.

GYOTAKU

Cocina: Txoko Mendibile **Ilustrador:** Rober Garay

~~36€~~ **12€**

El Gyotaku es una tradicional sistema de grabado japonés que captura gráficamente el alma de los peces a través de su impresión en papel. El dibujante Rober Garay realiza una demostración de este arte mientras el Txoko Mendibile ofrecerá un maridaje de txakoli y tres pintxos elaborados con estos pescados. Durante Txakomic se podrá ver en Mendibile una exposición de gyotakus realizados por el autor. **Incluye cata de tres txakolis.**

Txoko Mendibile

Txoko Mendibile nace el 21 de Junio de 2013, ubicado en un moderno edificio de cristal, adosado al caserío homónimo, que data del siglo XVII (actual sede del Consejo Regulador de la Denominación de Origen Bizkaiko Txakolina).

Su carta ofrece una experiencia inolvidable combinando tradición, gastronomía y cultura vasca. Cocina tradicional vasca con guiños a la cocina moderna y actual, poniendo en valor la alta calidad del producto km0 y la armonía con la amplia gama de txakolis de Bizkaiko Txakolina.

En un entono arquitectonico excepcional, conjugando la tradición del caserío vasco con la arquitectura más moderna, mezclando materiales nobles, cristal, hierro, acero, madera y piedra. La cultura también está presente en las salas de exposiciones, el Museo Herri Kirolak, y los murales exteriores. Edificio de Patrimonio y Sede de Bizkaiko Txakolina.

Rober Garay

La pasión por el mar y la naturaleza de Garay le han llevado a convertirlo en eje de su producción. Garay ha ilustrado desde tablas de surf o skateboards hasta murales pasando por instalaciones en la naturaleza, mostrando una gran versatilidad en su trabajo y con la firma Agroskate desarrolló una línea de camisetas en las que la ilustración se convertía en protagonista.

Hasta 2012 Garay mantuvo el contacto con la marca, llegando a abrir una tienda en Gernika que posteriormente trasladó a Bermeo. En paralelo, el autor desarrolló una versátil carrera con la ilustración como punto de partida para llegar a otros escenarios.

Fotografía: Izaskun Bernedo

URBELTZA ETA TXAKOLIN BELTZA

Sumiller: Iñaki Suarez Ilustrador/as: Asisko (Txakolingunea), Janire Orduña y Bea Aparicio (Mendibile)

~~25€~~ 9€

Una cata muy especial en la que descubriremos el Txakoli tinto mientras nuestros dibujantes realizan una actuación en directo utilizando el mismo Txakoli para dibujar. **Incluye cata de tres txakolis tintos maridados con diferentes quesos.**

Iñaki Suarez

El sumiller Iñaki Suárez, cofundador de Epikuria, es un enamorado del vino y del jazz, dos mundos entre los que navega buscando infinitas armonías. Este maestro del mundo del vino, es miembro del comité técnico de la U.A.E.S. (Unión de Asociaciones Españolas de Sumilleres) y del comité de cata de la Denominación de Origen Bizkaiko Txakolina, donde ha vivido la evolución de Bizkaiko Txakolina desde sus inicios. Sus herramientas de cata siempre están a punto en su maletín y a través de la vista, el olfato y el gusto, es capaz de trasmitir con pasión todas esas maravillosas historias que se esconden detrás de una botella o que tienen lugar alrededor de una.

Asisko

En los últimos años he hecho el guión y los dibujos de los albumes “Eusklabo Alaiak” en 2017, “AztiHitzA” en 2018, “1620: “Nafarroa BeHereGaina” en 2019, “Sugarren Mende” en 2020... el resto del año he trabajado como guionista en colaboración con Joseba Larratxe en el álbum “Basolarik Berri Onik Ez”. Nunca he dejado la ilustración y el dibujo en directo, ya sea en solitario o en performance. Actualmente participo en la revista digital colectiva “H28” en el medio de comunicación “Gureberriak”, y en la revista de comic “Xabiroi”. También he recibido algunos premios nacionales: “Sormen” en 2017, “Euskadi” y “Urteko Nafarrari” en 2018.

Bea Aparicio/ Janire Orduña

Bea Aparicio, licenciada en Bellas Artes por la EHU-UPV, desarrolla su carrera como ilustradora y como docente de dibujo del natural, anatomía humana y color en diferentes centros, como el Museo de Reproducciones de Bilbao o la Universidad de Deusto.

Janire Orduna, licenciada en Comunicación Audiovisual por la UNAV, realizó posteriormente estudios de diseño gráfico y multimedia. Trabaja como ilustradora y diseñadora y ha colaborado con clientes como Eitb, Bizkaisida o el Ayuntamiento de Bilbao, entre otros.

Son dos mujeres que se han encontrado en torno a la práctica del dibujo y al compromiso con el feminismo. Con este punto de partida, además de sus trabajos individuales, colaboran asiduamente en proyectos de gráfica feminista y de transformación social. Unifican así, saberes y estilos propios para generar, desde la palabra y el dibujo, una propuesta conjunta bajo el nombre de Femgarabat.

TXAKOLINGUNEA

Visita guiada y cata

~~18€~~ **4€**

Un paseo por la historia del Txakoli de la mano del Museo Txakolingunea que concluye con una cata muy especial. **Incluye cata de dos txakolis maridados con anchoas.**

TXAKOLIN MUSEOA Txakolingunea

El Txakolingunea comienza su andadura como museo foral el 19 de marzo del 2014. Un concepto moderno en el que, mediante audiovisuales e interactivos, el visitante se sumergirá en la historia del txakoli de Bizkaia, muy ligado a nuestras tradiciones y cultura.

Un espacio donde poder disfrutar de la historia de Bakio, municipio con gran tradición txakolinera, y conocer más de cerca las características del proceso de elaboración de un vino con identidad propia.

SHOWCOOKING

Cocina: Txoko Mendibile (Mendibile), Patrizia Vitelli (Txakolingunea).
Ilustrador: Asier Iturralde "Gaston"

~~36€~~ **12€**

Mientras nuestros cocineros desarrollan las recetas, el dibujante Asier Iturralde ejecuta de forma simultanea un cómic explicativo. **Incluye degustación de las recetas resultantes con cata de tres txakolis.**

Patrizia Vitelli

Graduada en Liderazgo Emprendedor e Innovación y emprendedora nata desde temprana edad. Dice que le gusta mucho comer, y solo por eso, aprendió a cocinar. Cocinera de pasión y no de profesión, trabaja como guía turística gastronómica en su empresa Bilbao Food Tours, donde realiza recorridos de pintxos, visitas a bodegas y clases de cocina vasca para nuestros visitantes extranjeros.

Además compagina su actividad con la creación de contenido de recetas para su otro proyecto, Foodiario. Ha escrito varios libros de cocina en formato digital y ha creado su propia academia de gastronomía saludable, donde imparte sus cursos online.

Asier Iturralde

Apasionado por el cómic, le dedica una buena parte de su tiempo libre, habiendo ganado diferentes premios y menciones en certámenes como (Portugalete, KMK, DEIA, Kutxa Kultur,...).

Ha publicado comics en diferentres revistas y fanzines como XABIROI, El Balanzín, ELKAR...

En 2019, gana el Premio ETXEPARE, con el álbum ilustrado "ETXE HONETAN".

Publica un cómic online con actualizaciones semanales: "www.betiberdintaberna.art". En 2020, publica la primera recopilación en un álbum "BETI BERDIN TABERNA en tiempos del coronavirus", el cual recibió una ayuda por parte de las instituciones vascas y una gran acogida entre crítica y público.

CATA + CARICATURAS

Sumiller: **Elena Urigüen** **Ilustrador:** **Daniel Castelló**

~~25€~~ **9€**

Disfruta de una cata comentada de txakolis mientras el conocido caricaturista Daniel Castelló te realiza un retrato para recordar el momento. **Incluye cata de cuatro txakolis.**

Elena Urigüen

Sumiller y propietaria de Despierta tus Sentidos, negocio que organiza e imparte actividades gastronómicas desde el 2014. Talleres de temática variada; catas de vino a todos los niveles, cerveza artesana, Masterclass de Gintonic, el mundo del ron, clases de coctelería, maridajes, chocolates... siempre buscando inculcar cultura gastronómica, el buen beber y comer, dando prioridad a los productores y negocios locales. Dirigido a grupos de particulares, empresas, instituciones, a domicilio, facilitando todo lo necesario para poder llevarlo a la práctica.

Daniel Castelló

Desde Bilbao para el mundo, mi personaje es un dibujante especializado en estos últimos años en caricatura personalizada por encargo y también destinada a amenizar todo tipo de eventos en directo. Así como plasmando mis diseños en camisetas bajo la marca KKTEE. Un par de publicaciones, “Euskal Herriko Mitologia-Jentilen Aztarnen Atzetik” y “Ocurrió en una burbuja”. En lo personal, disfrutando del cocinar y del yantar, de ratos gustosos de lectura de cómics, de anime y películas de todo tipo (salvo terror), chapuzones playeros, pachangas de basket, y paseos silenciosos por mar o bosque.

TALLERES INFANTILES

El maridaje perfecto para toda la familia

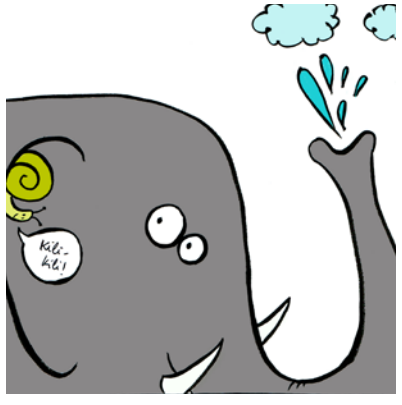

CAMISETAS

(4-12 años) ~~15€~~ **3€**

Nagore Txintxurreta

Diseño gráfico, ilustración y docencia. Tres barcas que van en una misma dirección. Puedo decir que navego en el mar de la comunicación gráfica.

CRISTALERAS

(4-12 años) ~~15€~~ **3€**

Kike Infame

Las cristaleras de Txakolingunea se convierten en el lienzo para que los pequeños artistas muestren sus facultades dibujando los personajes más emblemáticos de nuestro cómic.

TIRAS

(>7 años) ~~15€~~ **3€**

Rober Garay

El cómic nació en la prensa y se popularizó su uso en la tira diaria, modelo que sigue aún vigente en toda la prensa. El dibujante realizará una tira con el público presente.

PROGRAMACIÓN

MENDI BILE	**4** 18:30 Portavoces del bosque	**5** 12:00 Gyotaku	**6** 12:00 Showcooking	**6** 12:00 Camisetas
	12 18:30 Urbeltza eta txakolin beltza	**13** 12:00 Cata + Caricaturas	**13** 12:00 Tiras	
TXAKO LINGU NEA	**5** 12:00 **KOMIKIA** Visita guiada	**5** 12:00 Cristaleras	**5** 18:00 Urbeltza eta txakolin beltza	**6** 12:00 Cata + Caricaturas
6 12:00 Tiras	**12** 12:00 **TXAKOLIN GUNEA** Visita guiada	**12** 12:00 Camisetas	**12** 18:00 Portavoces del bosque	**13** 12:00 Showcooking

Inscripciones **www.uribe.eu/ms**

INFO: txakolingunea@bizkaia.eus • 946 028 513

EUSKADI BASQUE COUNTRY #Bosquexperience

Euskadi, bien común — EUSKO JAURLARITZA GOBIERNO VASCO

Bizkaia foru aldundia diputación foral

Bizkaiko Txakolina Denominación de Origen

Bizkaia txakolingunea

MENDIBILE JAUREGIA

Uribe