

## MEMORIA DE RESULTADOS AÑO 2014

---



---

### CONSEJO REGULADOR DENOMINACIÓN DE ORIGEN "CATALUNYA"

Edificio Estación Enológica Paseo Sunyer, 4-6 1º 43202 REUS

Tel. 977 32 81 03 Fax 977 32 13 57

[info@do-catalunya.com](mailto:info@do-catalunya.com)

[www.do-catalunya.com](http://www.do-catalunya.com)

## ÍNDICE

	<u>Pàg.</u>
1.INTRODUCCIÓN.....	2
2. SITUACIÓN DE LOS REGISTROS.....	3
3. CALIFICACIÓN DE VINOS.....	4
4. COMERCIALIZACIÓN DE VINOS EMBOTELLADOS.....	6
5. UVA APTA D.O. CATALUÑA. VENDIMIA 2014 .....	12
6. BODEGAS INSCRITAS EN LA DO CATALUNYA .....	13

## 1. INTRODUCCIÓN

Como cada año, el Consejo Regulador confecciona la Memoria de resultados de la Denominación de Origen "CATALUNYA", correspondiente en este caso al ejercicio 2014.

El volumen total de vinos calificados ha sido de 567.004 hl, un 15,7% superior al del 2013. Y sus existencias, tanto a final de campaña como a final de año, también se han visto incrementadas, en un 41% y un 29% respectivamente. Por color de vino, todos ellos han aumentado, un 12,8% el blanco, un 32,4% el rosado y un 15,2% el negro. Proporcionalmente, este último color continúa siendo el mayoritario (49%), seguido del blanco (41%) y en última posición el rosado (10%).

Del global de vinos calificados, 375.860 hl (66,3%) son vinos de la cosecha 2013 y el resto corresponden a otras añadas, subiendo el porcentaje respecto al ejercicio pasado (+6,9%).

Respecto al vino embotellado, durante el año 2014 se ha comercializado un volumen equivalente a 65,6 millones de botellas de  $\frac{3}{4}$  de litro, de los cuales 31,4 (48%) han ido al mercado interior y los 34,2 millones restantes (52%), se han destinado a los mercados exteriores. Si se comparan estas cifras con las del año 2013, se observa un crecimiento destacado en el mercado interior (+19,7%) y una caída en el mercado exterior (-5,4%). El incremento global del total de comercialización respecto al ejercicio anterior ha sido de 3,2 millones de botellas (+5,1%). Se repite entonces, un año más, un aumento de la comercialización.

Los principales mercados exteriores pertenecen a la Unión Europea, con un total de 20,9 M de botellas (61%), experimentando un descenso del 4% respecto al año pasado. Dentro de esta, el Reino Unido y Alemania se mantienen como los prioritarios; el primero crece y supera los 5 M de botellas, mientras que Alemania reduce su consumo en un 22,5%, quedándose con 3,6 M de botellas. Siguen los Países Bajos con (2,9 M), Dinamarca (1,7 M), Suecia (1,6 M), Lituania (1,4 M/+51,8%), e Irlanda (1 M). Bélgica continúa cayendo (-23,6%/0,7 M). Fuera de la UE, pero todavía en el continente europeo, Suiza y Noruega continúan siendo los principales compradores con valores alrededor del millón de botellas, pero mostrando decrecimientos en ambos casos (-12,4% i -20,3%, respectivamente).

Otros mercados más alejados y relevantes son una vez más los Estados Unidos y Canadá, con poco más de 1 M; y Méjico con 0,77 M en el continente americano. En el continente asiático, China sigue como primer destino, superando el millón de botellas, pero con un crecimiento muy discreto (+1,4%), y Japón recupera mercado con una crecida del 48,4%, superando las 700.000 botellas. En total, los vinos de la DO CATALUNYA han llegado a más de 110 países diferentes de todo el mundo.

Estos resultados son fruto del esfuerzo de muchos viticultores y bodegas que trabajan con nosotros, a los cuales queremos agradecer de nuevo la confianza depositada.

**Xavier Pié i Dols**  
Presidente del CRDO CATALUNYA  
Abril 2015

## 2. SITUACIÓN DE LOS REGISTROS (a 31/12/14)

**REGISTRO DE VITICULTORES: 7.614 viticultores**

**REGISTRO DE VIÑAS (RVC): 44.533 ha**

### REGISTRO DE BODEGAS:

<b>Secció de ELABORACIÓN</b>	
Número de bodegas inscritas:	<b>175</b>
<b>Sección de ALMACENAMIENTO</b>	
Número de bodegas inscritas:	<b>33</b>
<b>Sección de CRIANZA</b>	
Número de bodegas inscritas:	<b>110</b>
<b>Sección de EMBOTELLAMIENTO</b>	
Número de bodegas inscritas:	<b>128</b>
<b>Número TOTAL de bodegas inscritas:</b>	<b>210</b>

### 3. CALIFICACIÓN DE VINOS

#### 3.1. VOLUMEN DE VINO CALIFICADO DURANTE EL 2013

Tipo de vino	Total (varias cosechas)	Cosecha 2013	
BLANCO	23.325.225 L	11.847.504 L	50,79 %
ROSADO	5.680.838 L	4.167.610 L	73,36 %
TINTO	27.694.314 L	21.570.928 L	77,89%
<b>TOTAL</b>	<b>56.700.377 L</b>	<b>37.586.042 L</b>	<b>66,29%</b>

#### 3.2. VOLUMEN DE VINO NO CALIFICADO DURANTE EL 2013 (por no superar los controles de calificación)

Tipo de vino	Volumen
BLANCO	0 L
ROSADO	0 L
TINTO	157.500 L
<b>TOTAL</b>	<b>157.500 L</b>

#### 3.3. CALIFICACIÓN DE LA COSECHA

COSECHA 2014	<b>PENDIENTE</b>
--------------	------------------

#### 3.4. EVOLUCIÓN DE LAS EXISTENCIAS DE VINOS CALIFICADOS (L)

Tipo vino	Final Campaña Vitivinícola			Final Año Natural		
	31/07/13	31/07/14	Variación	31/12/13	31/12/14	Variación
Blanco	3.408.455	5.460.646	+60%	7.162.754	9.029.770	+26%
Rosado	858.422	1.790.032	+108%	2.041.597	1.329.769	-34%
Tinto	13.579.796	17.875.075	+32%	9.671.315	13.897.860	+44%
<b>TOTAL</b>	<b>17.846.673</b>	<b>25.125.753</b>	<b>+41%</b>	<b>18.875.666</b>	<b>24.257.399</b>	<b>+29%</b>

Datos en litros

### 3.5. EVOLUCIÓN ANUAL DE VINOS CALIFICADOS

AÑO	VINO BLANCO		VINO ROSADO		VINO TINTO		TOTAL
	HI	%	HI	%	HI	%	HI
2001	50.048,29	15,69	22.349,05	7,01	246.568,10	77,3	318.965,44
2002	65.916,67	20,28	17.832,10	5,49	241.324,00	74,24	325.072,77
2003	101.897,15	26,58	37.585,74	9,8	243.929,20	63,62	383.412,09
2004	67.996,98	21,18	32.883,11	10,24	220.163,29	68,58	321.043,38
2005	66.974,33	20,03	30.907,16	9,24	236.444,04	70,72	334.325,53
2006	129.242,22	32,34	76.794,35	19,22	193.607,10	48,44	399.643,67
2007	159.825,22	42,17	56.049,93	14,79	163.133,24	43,04	379.008,39
2008	154.738,21	33,16	41.830,73	8,97	270.030,71	57,87	466.599,65
2009	165.469,59	39,47	45.077,41	10,75	208.714,11	49,78	419.261,11
2010	150.750,33	38,49	45.302,51	11,57	195.583,87	49,94	391.636,71
2011	216.321,47	43,09	58.455,86	11,64	227.299,05	45,27	502.076,38
2012	240.046,16	47,81	58.477,65	11,65	231.478,45	46,1	530.002,26
2013	206.873,06	42,21	42.914,92	8,75	240.339,54	49,04	490.127,15
2014	233.252,25	41,14	56.808,38	10,02	276.943,14	48,84	567.003,77
<b>Mitjana</b>	<b>143.525,14</b>		<b>44.519,21</b>		<b>228.254,13</b>		<b>416.298,48</b>
<b>%</b>	<b>34,48</b>		<b>10,69</b>		<b>54,83</b>		<b>100,00</b>

### VOLUMEN ANUAL VINO CALIFICADO DO CATALUNYA

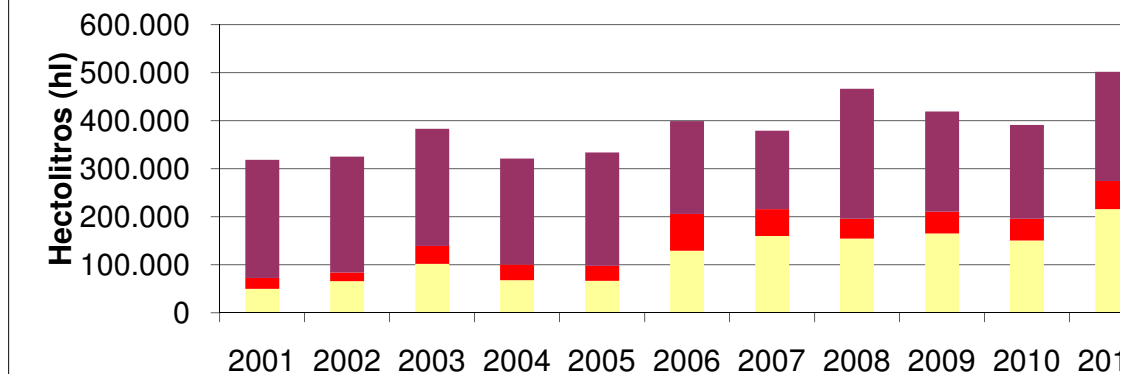

Comparativa 2014 vs 2013	
Blanco	+12,75%
Rosado	+32,37%
Tinto	+15,23%
Total	+15,68%

## 4. COMERCIALIZACIÓN DE VINOS EMBOTELLADOS

### 4.1. MERCADO INTERIOR / MERCADO EXTERIOR 2014

Tipos de vino	Mercado interior	Mercado exterior	TOTAL
Blanco	11.688.315 L	10.855.403 L	<b>22.543.718 L</b>
Rosado	3.410.570 L	1.722.064 L	<b>5.132.634 L</b>
Tinto	8.463.335 L	13.090.924 L	<b>21.554.259 L</b>
<b>TOTAL</b>	<b>23.562.220 L</b>	<b>25.668.391 L</b>	<b>49.230.611 L</b>
	<b>31.416.293 bot (+19,74%)</b>	<b>34.224.521 bot (-5,44%)</b>	<b>65.640.814 bot (+5,14%)</b>

bot=botellas de 0,75 L. Entre paréntesis, variación respecto al 2013

**4.2. DESGLOSE DE MERCADOS EXTERIORES 2013**

País (UE)	Rosado			TOTAL		% 14 vs 13
	Blanco (L)	(L)	Tinto (L)	L	Bot 0,75 L	
Alemania	676.197	228.637	1.805.306	2.710.140	3.613.520	-22,49
Austria	21.146	2.731	18.179	42.056	56.075	13,22
Bélgica	114.492	20.832	409.223	544.547	726.063	-23,66
Bulgaria	18.788	4.500	8.028	31.316	41.755	37,66
Dinamarca	461.987	81.635	760.773	1.304.395	1.739.193	44,82
Eslovaquia	2.727	90	13.649	16.466	21.955	55,93
Eslovenia	0	0	0	0	0	-100,00
Estonia	130.002	5.202	154.232	289.436	385.915	-23,20
Finlandia	244.231	3.782	313.905	561.918	749.224	-3,00
Francia	100.700	22.979	187.144	310.823	414.431	-20,94
Grecia	44.192	1	27.838	72.031	96.041	80,66
Hungría	693	0	1.148	1.841	2.455	-86,70
Irlanda	393.519	3.015	411.137	807.671	1.076.895	-8,89
Italia	18.460	1.161	41.321	60.942	81.256	-4,78
Letonia	84.096	5.603	80.483	170.182	226.909	-59,91
Lituania	541.674	7.385	494.172	1.043.231	1.390.975	51,81
Luxemburgo	1.535	816	1.438	3.789	5.052	204,83
Malta	2.687	342	11.349	14.378	19.171	-2,74
Países Bajos	744.842	333.293	1.062.434	2.140.569	2.854.092	-14,69
Polonia	90.148	1.666	78.028	169.842	226.456	18,70
Portugal	31.056	7.469	47.346	85.871	114.495	46,50
Reino Unido	2.930.557	338.004	756.009	4.024.570	5.366.093	9,37
República Checa	11.184	28.961	23.650	63.795	85.060	-5,69
Rumanía	3.501	1.170	8.865	13.536	18.048	64,47
Suecia	457.517	103.431	602.324	1.163.272	1.551.029	-0,05
Chipre	3.758	90	3.159	7.007	9.343	-35,32
<b>Total UE</b>	<b>7.129.689</b>	<b>1.202.795</b>	<b>7.321.140</b>	<b>15.653.624</b>	<b>20.871.499</b>	<b>-4,05</b>
<b>País (EUROPA NO UE)</b>						
Albania	405	0	1.737	2.142	2.856	25,04
Andorra	56.774	25.364	80.910	163.048	217.397	10,86
Bielorrusia	6.750	0	7.313	14.063	18.751	-78,45
Bosnia Herzegovina	362	45	327	734	979	133,02
Croacia	204	9	2.697	2.910	3.880	130,04
Islandia	43.898	0	14.934	58.832	78.443	-12,45
Noruega	215.194	902	481.811	697.907	930.543	-20,28
Rusia	21.093	2.119	20.779	43.991	58.655	-18,57
Serbia	270	0	968	1.238	1.651	-78,64
Suiza	74.923	11.152	762.031	848.106	1.130.808	-12,43
Turquía	18.452	2	905	19.359	25.812	-10,00
Ucrania	45.675	3.060	23.963	72.698	96.931	3,98



<b>Total EUROPA NO UE</b>	<b>484.000</b>	<b>42.653</b>	<b>1.398.375</b>	<b>1.925.028</b>	<b>2.566.704</b>	<b>-15,50</b>
---------------------------	----------------	---------------	------------------	------------------	------------------	---------------

País (AMÉRICA)	Rosado			TOTAL		%
	Blanco (L)	(L)	Negro (L)	L	Bot 0,75 L	
Anguilla	0	0	0	0	0	0 al 2013
Antigua y Barbuda	45	0	90	135	180	-75,00
Antillas Holandesas	2	1	969	972	1.296	-78,18
Aruba	0	0	0	0	0	0 al 2013
Bahamas	630	0	1.215	1.845	2.460	-92,65
Barbados	999	5.400	2.646	9.045	12.060	-35,89
Belice	504	0	920	1.424	1.899	-68,61
Bolivia	630	0	1.890	2.520	3.360	86,67
Brasil	13.401	11.438	78.592	103.431	137.908	94,65
Canadá	386.775	7.368	356.522	750.665	1.000.887	9,63
Colombia	3.075	2.702	18.703	24.480	32.640	18,46
Costa Rica	7.794	189	26.075	34.058	45.411	28,42
Cuba	107.869	9.526	157.584	274.979	366.639	4,88
El Salvador	5.405	1.575	22.653	29.633	39.511	-13,08
Ecuador	90	0	1.080	1.170	1.560	348,28
Estados Unidos	257.987	9.048	581.179	848.214	1.130.952	-28,20
Granada	113	0	428	541	721	0 al 2013
Guadalupe			315	315	420	0 al 2013
Guatemala	6.149	873	15.530	22.552	30.069	-8,58
Honduras	257	0	1.391	1.648	2.197	-88,77
Islas Bermudas	0	0	180	180	240	-33,33
Islas Caimán	2.583	0	3.024	5.607	7.476	9,49
Islas Turquesas	0	0	0	0	0	-100,00
Islas Vírgenes	504	378	2.394	3.276	4.368	-50,54
Jamaica	6.786	0	6.678	13.464	17.952	60,17
México	104.503	6.849	464.741	576.093	768.124	-7,42
Nicaragua	1.716	0	4.388	6.104	8.139	120,20
Panamá	7.119	1.452	19.670	28.241	37.655	76,93
Paraguay	675	0	743	1.418	1.891	-25,68
Perú	3.465	0	45.644	49.109	65.479	167,33
Puerto Rico	0	0	0	0	0	0 al 2013
República Dominicana	20.071	6.966	59.094	86.131	114.841	-16,03
Sint Maarten	0	0	0	0	0	0 al 2013
St. Vicente y las Granadinas	585	0	0	585	780	-18,75
Santa Lucía	1.688	0	2.925	4.613	6.151	127,80
Surinam	0	0	0	0	0	0 al 2013
Tortola	0	0	0	0	0	0 al 2013
Trinidad y Tobago	0	0	0	0	0	0 al 2013
Uruguay	0	0	0	0	0	-100,00
Venezuela	1.764	887	2.592	5.243	6.991	-29,47

Chile	2.259	0	62.154	64.413	85.884	2,23
<b>Total AMÉRICA</b>	<b>945.443</b>	<b>64.652</b>	<b>1.942.009</b>	<b>2.952.104</b>	<b>3.936.139</b>	<b>-8,07</b>

País (ASIA)	Rosado			TOTAL		% 14 vs 13
	Blanco (L)	(L)	Tinto (L)	L	Bot 0,75 L	
Armenia	0	0	0	0	0	0 al 2013
Bahrein	4.770	3.915	4.726	13.411	17.881	120,76
Bangladesh	0	0	0	0	0	-100,00
Bhutan	0	0	0	0	0	0 al 2013
Camboya	765	225	2.430	3.420	4.560	-6,17
Corea del Sur	4.562	0	116.629	121.191	161.588	23,29
Corea del Norte	0	0	0	0	0	-100,00
Emiratos Árabes Unidos	30.174	5.310	36.557	72.041	96.055	23,91
Filipinas	2.435	0	23.929	26.364	35.152	-2,91
Georgia	0	0	0	0	0	0 al 2013
Hong Kong	17.685	4.014	128.693	150.392	200.523	44,08
India	7.727	1.431	14.837	23.995	31.993	-47,45
Indonesia	0	0	3	3	4	-93,33
Irán	0	0	0	0	0	0 al 2013
Israel	3.930	551	4.115	8.596	11.461	31,28
Japón	170.092	3.915	369.844	543.851	725.135	48,35
Jordania	675	0	1.395	2.070	2.760	228,57
Kazakhstan	20.826	540	12.128	33.494	44.659	13,77
Laos	90	0	1.125	1.215	1.620	92,86
Líbano	450	0	1.350	1.800	2.400	-25,93
Malasia	20.648	2.927	25.949	49.524	66.032	177,21
Mongolia	0	0	0	0	0	0 al 2013
Qatar	4.410	1.530	19.170	25.110	33.480	117,70
Singapur	8.405	683	12.346	21.434	28.579	-50,48
Siria	0	0	0	0	0	0 al 2013
Sri Lanka	2.405	189	2.412	5.006	6.675	327,13
Taiwan	19.324	0	31.773	51.097	68.129	-15,54
Tailandia	2.340	0	3.164	5.504	7.339	-9,73
Vietnam	1.350	0	2.313	3.663	4.884	42,81
China	121.014	6.795	685.558	813.367	1.084.489	1,41
<b>Total ASIA</b>	<b>444.077</b>	<b>32.025</b>	<b>1.500.446</b>	<b>1.976.548</b>	<b>2.635.397</b>	<b>16,38</b>
<b>País (OCEANIA)</b>						
Australia	2.409	5.960	10.959	19.328	25.771	-55,03
Guam	0	0	0	0	0	0 al 2013
Kiribati	0	0	0	0	0	0 al 2013
Nueva Zelanda	1.008	900	9.432	11.340	15.120	136,84
Oceanía Australiana	0	0	0	0	0	0 al 2013
Polinesia Francesa	0	0	900	900	1.200	33,33
<b>Total OCEANIA</b>	<b>3.417</b>	<b>6.860</b>	<b>21.291</b>	<b>31.568</b>	<b>42.091</b>	<b>-34,84</b>

País (ÁFRICA)	Blanc (L)	Rosat (L)	Negre (L)	TOTAL		%
				L	Bot 0,75 L	14 vs 13
Algeria	0	0	0	0	0	0 al 2013
Angola	0	0	2.250	2.250	3.000	0 al 2013
Benín	317	0	1.443	1.760	2.347	0 al 2013
Camerún	0	0	0	0	0	-100,00
Cabo Verde	3.276	0	0	3.276	4.368	85,71
Congo	81	0	230	311	415	0 al 2013
Costa de Marfil	0	0	225	225	300	129,59
Egipto	1.755	1.481	4.172	7.408	9.877	87,83
Etiopía	720	0	4.320	5.040	6.720	0 al 2013
Gabón	338	0	338	676	901	36,02
Ghana	0	0	0	0	0	-100,00
Guinea	0	0	0	0	0	0 al 2013
Guinea Ecuatorial	581	473	1.220	2.274	3.032	-34,81
Kenia	1.287	0	1.791	3.078	4.104	-28,00
Libia	0	0	0	0	0	0 al 2013
Madagascar	0	0	0	0	0	-100,00
Marruecos	3.078	153	4.010	7.241	9.655	-20,31
Mauricio	1.710	189	1.836	3.735	4.980	-53,99
Nigeria	12.235	5.981	25.834	44.050	58.733	20,72
R. Centroatricana	0	0	0	0	0	0 al 2013
Ruanda	0	0	0	0	0	0 al 2013
Senegal	0	189	90	279	372	-65,85
Seychelles	315	450	765	1.530	2.040	-47,04
Suráfrica	3.839	0	13.865	17.704	23.605	2.590,58
Tanzania	252	0	567	819	1.092	-88,74
Togo	1.895	1.350	4.595	7.840	10.453	249,53
Uganda	252	0	504	756	1.008	-45,45
<b>Total AFRICA</b>	<b>31.931</b>	<b>10.266</b>	<b>68.055</b>	<b>110.252</b>	<b>147.003</b>	<b>24,74</b>
Dip. Francs	984.951	210.207	525.119	<b>1.720.277</b>	<b>2.293.703</b>	4.567,56
Canarias, Ceuta y Melilla	831.895	152.606	314.489	<b>1.298.990</b>	<b>1.731.987</b>	-62,57
<b>TOTAL M EXTERIOR</b>	<b>10.855.403</b>	<b>1.722.064</b>	<b>13.090.924</b>	<b>25.668.391</b>	<b>34.224.521</b>	<b>-5,44</b>

### 4.3. EVOLUCIÓN DE LA COMERCIALIZACIÓN DE VINOS EMBOTELLADOS

Año	M. Interior	M. Exterior	Total
2000	11,35	11,10	22,45
2001	12,77	16,70	29,47
2002	14,09	16,80	30,89
2003	18,82	19,18	38,00
2004	19,64	21,44	41,08
2005	18,73	24,99	43,72
2006	22,73	24,36	47,09
2007	20,73	28,89	49,62
2008	23,74	30,79	54,53
2009	21,14	30,03	50,50
2010	22,71	30,48	53,19
2011	23,20	32,68	55,88
2012	24,80	35,89	60,69
2013	26,24	36,15	62,43
2014	31,42	34,22	65,64

Datos en millones de botellas de 0,75 L

#### COMERCIALIZACIÓN ANUAL VINOS EMBOTELLADOS DO CATALUNYA

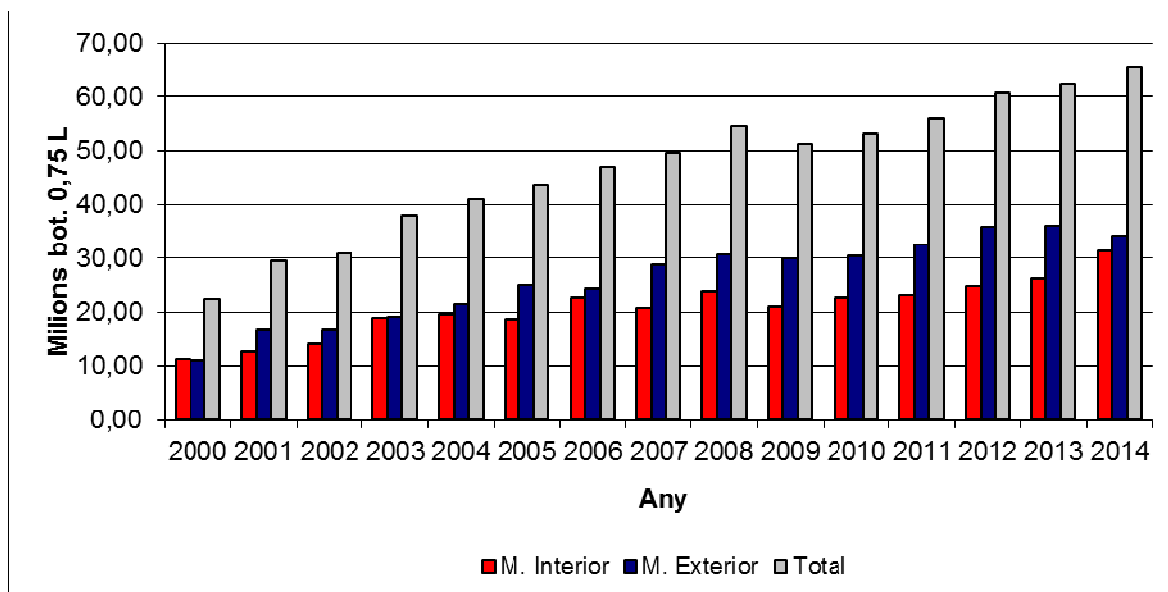

Comparativa 2014 vs 2013	
M. Interior	+19,74%
M. Exterior	-5,44%
TOTAL	+5,14%

## 5. UVA APTA DO CATALUNYA. VENDIMIA 2014

Extracción pesadas RVC

UVA BLANCA	2014	%	% vs 2013
Albariño	50.510	0,11	39,7
Chardonnay	1.785.596	3,95	-1,8
Chenin	274.836	0,61	7,8
Garnacha blanca	3.717.943	8,22	18,0
Gewurztraminer	270.080	0,60	-23,2
Macabeo	2.591.425	5,73	31,1
Malvasía de Sitges	0	0,00	-100,0
Moscatel de Alejandría	4.830.740	10,69	7,3
Moscatel de grano pequeño	337.793	0,75	4,4
Parellada	2.388.644	5,28	-24,7
Pedro Ximénez	5.000	0,01	0 al 2013
Riesling	70.293	0,16	-67,2
Sauvignon blanco	438.874	0,97	-22,5
Sumoll blanco	21.155	0,05	-1,7
Vinyater	11.389	0,03	93,2
Viognier	14.220	0,03	-57,3
Xarel·lo	1.372.479	3,04	76,9
<b>Total uva blanca</b>	<b>18.180.977</b>	<b>40,22</b>	<b>5,7</b>

UVA TINTA	KG	%	% vs 2013
Cabernet franc	75.040	0,17	-51,9
Cabernet sauvignon	3.857.788	8,53	-25,9
Cariñena	1.238.743	2,74	-11,1
Garnacha negra	5.497.635	12,16	13,6
Garnacha peluda	13.400	0,03	40,9
Garnacha tintorera	306.685	0,68	65,8
Merlot	5.645.722	12,49	53,6
Monastrell	78.243	0,17	57,9
Petit verdot	3.600	0,01	-25,6
Pinot noir	151.156	0,33	-5,6
Sumoll	121.451	0,27	27,5
Syrah	3.177.147	7,03	-16,1
Trepat	225.252	0,50	738,5
Tempranillo	6.633.341	14,67	-0,5
<b>Total uva tinta</b>	<b>27.025.203</b>	<b>59,78</b>	<b>2,9</b>

<b>TOTAL</b>	<b>45.206.180</b>	<b>100</b>	<b>4,0</b>
--------------	-------------------	------------	------------

## **6. BODEGAS INSCRITAS EN LA DO CATALUNYA**

En el anexo aparecen detalladas todas las empresas inscritas en el Registro de Bodegas de la DO CATALUNYA.